

**ATTIVITA' DI MONITORAGGIO E CONTROLLO
SUL SERVIZIO DI RACCOLTA RIFIUTI URBANI
RESO DAL GESTORE NELLA PROVINCIA DI RIMINI**

**Relazione sui risultati ottenuti
nella prima campagna di controllo
dal 17 luglio 2007
al 7 settembre 2007**

Premessa e Obiettivi

L'attività svolta si poneva diversi obiettivi; il monitoraggio e valutazione generale sul servizio svolto dal gestore incaricato alla raccolta dei rifiuti urbani nella Provincia di Rimini, il rispetto delle frequenze di raccolta e ulteriori controlli al fine di valutarne gli aspetti migliorativi.

Nella prima campagna di monitoraggio e controllo del servizio di raccolta rifiuti urbani, si sono ottenuti i seguenti risultati:

A. inizio delle attività del servizio entro la data del 19 luglio 2007.

B. Controllare, nel periodo estivo 2007, il 20% del servizio di pulizia dell'arenile e delle spiagge libere.

| Stabilimenti Balneari della Provincia di Rimini | | | | |
|---|---------------------|--------------------|-----------------------------------|----------------------------|
| Comune | Nunero Stabilimenti | 20% da controllare | Stabilimenti Balneari controllati | Spiagge libere controllate |
| Bellaria - Igea Marina | 108 | 22 | 20 | 2 |
| Rimini | 163 | 33 | 40 | 3 |
| Riccione | 148 | 29 | 22 | 5 |
| Cattolica | 79 | 16 | 18 | 1 |
| Misano Adriatico | 41 | 8 | 5 | 3 |
| Totale | 539 | 108 | 105 | 14 |

C. Controllare, nel periodo estivo 2007, il 5% del servizio di verifica della raccolta differenziata porta a porta presso le attività (strutture alberghiere).

| PROVINCIA DI RIMINI ATTIVITA' ALBERGHIERE | | | |
|---|-----------------|-------------------|----------------------|
| Comuni | Totale Alberghi | 5% Da controllare | Alberghi Controllati |
| Altri Comuni | 14 | | |
| Bellaria-Igea Marina | 385 | 19 | 21 |
| Cattolica | 276 | 13 | 14 |
| Misano Adriatico | 131 | 6 | 7 |
| Riccione | 480 | 24 | 26 |
| Rimini | 1305 | 65 | 62 |
| Totale Provincia | 2591 | 127 | 130 |

D. controllare il 20% dei cassonetti sul territorio provinciale nei dodici mesi a disposizione (tre campagne di controllo)

| Comuni | cassonetti presunti sul territorio | Potenzialità di controllo in 12 mesi | 1° Controllo | 2° Controllo | 3° Controllo |
|---------------|------------------------------------|--------------------------------------|--------------|--------------|--------------|
| Bellaria | 2.377 | 475,4 | 136 | | |
| Cattolica | 1.318 | 263,6 | 99 | | |
| Coriano | 901 | 180,2 | 81 | | |
| Gemmano | 148 | 29,6 | 12 | | |
| Misano | 1.344 | 268,8 | 132 | | |
| Mondaino | 151 | 30,2 | 23 | | |
| Monte Colombo | 190 | 38 | 12 | | |
| Montefiore | 161 | 32,2 | 11 | | |
| Montegridolfo | 74 | 14,8 | 13 | | |
| Montescudo | 223 | 44,6 | 13 | | |
| Morciano | 357 | 71,4 | 40 | | |
| Poggio Berni | 319 | 63,8 | 46 | | |
| Riccione | 4.418 | 883,6 | 374 | | |
| Rimini | 13.791 | 2758,2 | 955 | | |
| Saludecio | 166 | 33,2 | 7 | | |
| San Clemente | 266 | 53,2 | 41 | | |
| San Giovanni | 769 | 153,8 | 35 | | |
| Santarcangelo | 1.323 | 264,6 | 106 | | |
| Torriana | 174 | 34,8 | 29 | | |
| Verucchio | 560 | 112 | 33 | | |
| Totale | 29.030 | 5806 | 2198 | | |

Riportiamo di seguito la procedura adottata nell'esame dei casi e nella conduzione delle indagini.

Inoltre, per ogni servizio di monitoraggio verrà riportata la statistica di quanto è emerso durante la verifica territoriale sull'effettivo servizio di raccolta dei rifiuti urbani.

SVILUPPO OPERATIVO

Servizio di verifica della pulizia degli arenili marittimi delle spiagge libere e della raccolta dei rifiuti presso gli stabilimenti balneari.

- La campagna di verifica è iniziata il giorno 19 luglio ed è terminata il giorno 3 agosto, periodo turistico di alta stagione e quindi determinante per valutare il servizio svolto dal gestore incaricato.
- Per questo servizio si è ritenuto di non effettuare il posizionamento GIS dei cassonetti.
- La pianificazione del crono-programma di verifica ha permesso di poter effettuare ogni giorno un controllo totale del territorio partendo da Bellaria-Igea Marina fino a Cattolica. Il controllo, effettuato nell'arco della giornata su tutto il territorio Provinciale, ci ha permesso di produrre

una statistica veritiera sullo stato di pulizia delle spiagge e degli stabilimenti balneari.

- Durante il servizio la scheda di rilevazione ha subito quelle modifiche ed implementazioni da intendersi migliorative ai fini statistici.

Servizio di verifica della raccolta differenziata porta a porta presso le attività (strutture alberghiere)

- La campagna di verifica è iniziata il giorno 23 luglio ed è terminata il giorno 13 agosto, periodo turistico di alta stagione e quindi determinante per valutare il servizio svolto dal gestore incaricato.
- Per questo servizio si è ritenuto di non effettuare il posizionamento GIS dei cassonetti situati all'interno dell'albergo. Successivamente si potrebbe valutare il posizionamento GIS dell'albergo.
- La pianificazione del crono-programma di verifica ha permesso di poter effettuare ogni giorno un controllo totale del territorio partendo da Bellaria-Igea Marina fino a Cattolica. Il controllo, effettuato nell'arco della giornata su tutto il territorio Provinciale ci ha permesso di produrre una statistica veritiera sullo stato della raccolta porta a porta presso le attività (strutture alberghiere)
- Nella pianificazione del crono-programma, per ogni Comune costiero si sono suddivisi gli alberghi da controllare anche in base alla loro localizzazione; lungomare, vie interne parallele (2° linea) e vie a monte della ferrovia.
- Durante il servizio, la scheda di rilevazione ha subito quelle modifiche ed implementazioni da intendersi migliorative ai fini statistici.

Servizio di verifica della raccolta indifferenziata e differenziata sul territorio provinciale nei dodici mesi a disposizione (tre campagne di controllo)

- La prima campagna di verifica è iniziata il giorno 7 agosto ed è terminata il giorno 7 settembre, va evidenziato che in tale periodo per 10 giorni circa (ferie di agosto) le attività si sono sospese.
- Per questo servizio si è eseguito il relativo posizionamento GIS dei cassonetti rilevati.
- La pianificazione del crono-programma di verifica ha permesso di suddividere la rilevazione per fascia; Comuni Costieri, Comuni Intermedi e Comuni Collinari.
- Nella medesima pianificazione del crono-programma, per ogni Comune si sono suddivise le rilevazioni in base alle zone; turistica, residenziale, centro storico, forese e comparti.
- Durante il servizio, la scheda di rilevazione ha subito quelle modifiche ed implementazioni da intendersi migliorative ai fini statistici.

PRIMA STATISTICA

**Servizio di verifica della pulizia degli arenili marittimi
delle spiagge libere
e della raccolta dei rifiuti presso gli stabilimenti balneari.**

Comuni coinvolti:

- Bellaria – Igea Marina
- Rimini
- Riccione
- Misano Adriatico
- Cattolica

Comune di Bellaria – Igea Marina

Elenco degli stabilimenti balneari visitati

| | | | |
|----------------------|--|------------------------|---------------------|
| Bellaria-Igea Marina | BAGNO N°59 - GINO | VIA PINZON | RINALDINI LORIS |
| Bellaria-Igea Marina | BAGNO N°61-62-63-64 - LA GRANDE SPIAGGIA | VIA PINZON | LORENZINI ANDREA |
| Bellaria-Igea Marina | BAGNO N°66-67 - MARCO | VIA PINZON | LAZARINI MARCO |
| Bellaria-Igea Marina | BAGNO N°83 - MARIO | VIA TACITO | AGOSTINI ALESSANDRO |
| Bellaria-Igea Marina | BAGNO N°78 - ANTONIO | VIA PINZON | MAZZOTTI ANGELO |
| Bellaria-Igea Marina | BAGNO N°39 - GIORGIO | VIA COLOMBO | DELLA MOTTA GIORGIO |
| Bellaria-Igea Marina | BAGNO N°33 BIS - IMPERIALE | VIA L.DA VINCI | SALVATORE MICHELE |
| Bellaria-Igea Marina | BAGNO N°23 - TROPICANA BEACH | | SANTINI GIANLUCA |
| Bellaria-Igea Marina | BAGNO N°14 - ZANZINI UMBERTO | VIA MUGGIA | ZANZINI UMBERTO |
| Bellaria-Igea Marina | BAGNO N°7/8 - MUCCIOLI GIORGIO | VIALE ITALIA | MUCCIOLI GIORGIO |
| Bellaria-Igea Marina | 77 BIS - AFRICA BEACH | VIA PINZON | SANTANDREA CARLO |
| Bellaria-Igea Marina | VILLAGGIO POLO EST | VIA PINZON | BERTINI ROBERTO |
| Bellaria-Igea Marina | BAGNO N°43 | COLOMBO ANGOLO VIA PO' | BERTINI ROBERTO |
| Bellaria-Igea Marina | BAGNO N°22 - MARESCALLO TROPICANA | VIA PROSECCO | BASSI PIETRO |
| Bellaria-Igea Marina | BAGNO N°1 - MARIA BONITA BEACH | VIA ABAZIA | OTTAVIANI MARINO |

Elenco delle Spiagge Libere visitate

| | | |
|----------------------|------------------|--|
| Bellaria-Igea Marina | "LUNGOMARE" | IGEA MARINA (EX PAVESE) |
| Bellaria-Igea Marina | VIA SAN SALVADOR | IGEA MARINA-DA BAGNINO "ROMANO"-SOLETSALUS |

Verifica della pulizia degli arenili marittimi delle spiagge libere e della raccolta dei rifiuti presso gli stabilimenti balneari

Comune di Bellaria – Igea Marina

Risultato dell'attività di rilevazione sul campo (indicatori di valutazione)

Arenile

La pulizia della battigia è stata effettuata nella giornata di monitoraggio SI NO

Entro l'orario prestabilito (ore 9:00) SI NO

La battigia viene pulita quotidianamente SI NO

Raccolta dei rifiuti presso i Bagnini

La frequenza di svuotamento dei bidoni è sufficiente SI NO

Sono necessari più cassonetti SI NO

| | | | | | | |
|-------------------------------------|-----------------------|----------------------|----------------------|----------------------|------------------------|-------------------------|
| Stato di riempimento dei cassonetti | vuoto 6,20% | 1/4 15,30% | 1/2 26,20% | 3/4 33,80% | pieno 12,30% | debord. 6,20% |
|-------------------------------------|-----------------------|----------------------|----------------------|----------------------|------------------------|-------------------------|

Una delle richieste verbali più frequenti da parte dei Bagnini:

Una maggiore frequenza di raccolta nel fine settimana

Spiaggia Libera

Pulizia della Battigia SI NO

Pulizia della Spiaggia SI NO

| | | | | |
|---------------------------------------|-------------------|--------------------|--------------------|------------------------|
| Diffusione dei rifiuti sulla spiaggia | Alta 0% | Media 0% | Bassa 0% | Assente 100% |
|---------------------------------------|-------------------|--------------------|--------------------|------------------------|

Comune di Rimini

Elenco degli stabilimenti balneari visitati

| | | | |
|--------|-------------------------------|--------------------------------------|-----------------------|
| Rimini | BAGNO 76 KAMOKE | VIA SAN SALVADOR | GALLI LORIS |
| Rimini | BAGNO ROSA N. 63 | VIA SAN SALVADOR | BERNARDINI PIETRO |
| Rimini | BAGNO N°50 - STEFANO | VIA PORTO PALOS | AMADUZZI STEFANO |
| Rimini | BAGNO N° 29-30-31-33 | VIA DATI | GASPERONI |
| Rimini | BAGNO N°6 - CELLI | VIA TOSCANELLI | CELLI PIERPAOLO |
| Rimini | BAGNO N° 9B | VIA LUNGOMARE TINTORI | BAIOCCHI VALERIA |
| Rimini | BAGNO N°20 - ARCOBALENO | VIA LUNGOMARE TINTORI | TONI PAVOLUCCI |
| Rimini | BAGNO N°27 - MAZZOTTI STEFANO | VIA LUNGOMARE TINTORI, 32/A | MAZZOTTI WALTER |
| Rimini | BAGNO N°35 - PACI CRISTIAN | VIA LUNGOMARE TINTORI, 6/B | PACI CRISTIAN |
| Rimini | BAGNO N°56 - PRIMO | VIA LUNGOMARE TINTORI, 34 | TACCHI GILBERTO |
| Rimini | BAGNON°69 - BIAGIO | VIA LUNGOMARE DI VITTORIO, 16/B | RIGHINI MASSIMO |
| Rimini | BAGNO N°86/A - RIMINI BEACH | VIA LUNGOMARE DI VITTORIO, 36/A | VANNUCCI ANNARITA |
| Rimini | BAGNO N°95 - FLORIDO | VIA LUNGOMARE DI VITTORIO, 46 | TRONI LUCA |
| Rimini | BAGNO N°107 - DELIO | VIA DELLE COLONIE, 22/D (RIVAZZURRA) | DELLA ROSA MONICA |
| Rimini | BAGNON°142-142/A-143 - RICCI | VIA LUNGOMARE SPADAZZI, 16/A | FORCONACCI GABRIELE |
| Rimini | BAGNO N°144 - RUDI | VIA LUNGOMARE G. SPADAZZI | METALLI GIANLUCA |
| Rimini | BAGNO N°131 - MIRAMARE BEACH | VIA LUNGOMARE G. SPADAZZI | MAURI MASSIMO |
| Rimini | BAGNO N°122 - PARADISO | VIA REGINA MARGHERITA, 54 | CORBELLI IVANO |
| Rimini | BAGNO N°114 - DINO | VIA REGINA ELENA | CASADEI ATTILIO |
| Rimini | BAGNO N°104C | VIA RAPALLO FRONTE MARE, 104 | TONINI IVANO |
| Rimini | BAGNO N°82 - PETER PAN | VIA LUNGOMARE G. VITTORIO, 28/A | BATTISTINI ALESSANDRO |
| Rimini | BAGNO N°72 - CLAUDIO | VIA LUNGOMARE DI VITTORIO, 20/A | PACI DAVIDE |
| Rimini | BAGNO N°64 - DARIO | VIA LUNGOMARE | GUGLIELMO GENNARI |
| Rimini | BAGNO N°46 | VIA LUNGOMARE A. MURRI | FOSCHI SAMUELE |
| Rimini | BAGNO N°39 - CARLO | VIA MURRI A. LUNGOMARE, 12/A | CROSARA PAOLO |
| Rimini | BAGNO N°17 - MOAI | VIA TINTORI | PASQUINI STEFANO |
| Rimini | BAGNO N°6/7 - KAUAI | VIA LUNGOMARE TINTORI, 10/B | ALANI FACI |
| Rimini | BAGNO N°1 - FAUSTO | VIA TINTORI; 2 | GASPORINI ANDREA |
| Rimini | BAGNO N°14 | | ZOFFOLI ANDREA |
| Rimini | BAGNO 29 | | CORBELLI ANDREA |
| Rimini | BAGNO 87 | | BALDI NICOLETTA |
| Rimini | BAGNO 82 | | MAGNANI EZIO |
| Rimini | BAGNO 55 BIS | | ZAGHINI BARBARA |
| Rimini | BAGNO 37 | | DIBLASIO MARCELLO |

Elenco delle Spiagge Libere visitate

| | | |
|--------|---------------------------|--|
| Rimini | VIA PORTO DI RIMINI | SPIAGGIA LIBERA PORTO DI RIMINI |
| Rimini | VIA LUNGOMARE DI VITTORIO | SPIAGGIA LIBERA RIMINI TRA BAGNO 98-99 |
| Rimini | VIA PRINCIPE DI BELMONTE | SPIAGGIA LIBERA RIMINI TRA BAGNO 150 E TALASSOT. |

Verifica della pulizia degli arenili marittimi delle spiagge libere e della raccolta dei rifiuti presso gli stabilimenti balneari

Comune di Rimini

Risultato dell'attività di rilevazione sul campo (indicatori di valutazione)

Arenile

La pulizia della battigia è stata effettuata nella giornata di monitoraggio SI NO

Entro l'orario prestabilito (ore 9:00) SI NO

La battigia viene pulita quotidianamente SI NO

Raccolta dei rifiuti presso i Bagnini

La frequenza di svuotamento dei bidoni è sufficiente SI NO

Sono necessari più cassonetti SI NO

| | | | | | | |
|-------------------------------------|--------------------|----------------------|----------------------|----------------------|------------------------|-------------------------|
| Stato di riempimento dei cassonetti | vuoto 0% | 1/4 17,91% | 1/2 26,86% | 3/4 27,61% | pieno 23,13% | debord. 4,47% |
|-------------------------------------|--------------------|----------------------|----------------------|----------------------|------------------------|-------------------------|

Una delle richieste verbali più frequenti da parte dei Bagnini:

**Una maggiore frequenza di raccolta nel fine settimana
I bidoni non vengono rimessi nello stesso posto
Servono più punti di raccolta
Richiesta di bidoni più capienti**

Spiaggia Libera

Pulizia della Battigia SI NO

Pulizia della Spiaggia SI NO

| | | | | |
|---------------------------------------|-------------------|--------------------|------------------------|--------------------------|
| Diffusione dei rifiuti sulla spiaggia | Alta 0% | Media 0% | Bassa 16,66% | Assente 83,34% |
|---------------------------------------|-------------------|--------------------|------------------------|--------------------------|

Comune di Cattolica

Elenco degli stabilimenti balneari visitati

| | | | |
|-----------|--------------------------------|-----------------------------|--------------------|
| Cattolica | BAGNO N°105 - DIEGO | VIA DEL TURISMO | ARDUINI DIEGO |
| Cattolica | BAGNO N°90-91-92B | VIA SANTA CHIARA | DATRIGNANI VALERIA |
| Cattolica | BAGNO N°49-50 - ANDREA E MARCO | VIA LUNGOMARE RASI SPINELLI | MARCO DONATI |
| Cattolica | BAGNO N°64 | VIA FERRARA | GEMINIANI GINO |
| Cattolica | BAGNO N°78-83 - LIDO SIRENE | VIA TORINO | LOMBARI PIERLUIGI |
| Cattolica | BAGNO N°5 | VIA RASI SPINELLI | BERTI CARLO |
| Cattolica | BAGNO N°9-10-11 | VIA RASI SPINELLI | PERSETTI NADIA |
| Cattolica | BAGNO N°16 | VIA RASI SPINELLI | LUISA |
| Cattolica | BAGNO N°24-25 | VIA RASI SPINELLI | SIMONE ROMANI |
| Cattolica | BAGNO N°34-35 | VIA RASI SPINELLI | BOLOGNA GIUSEPPE |

Elenco delle Spiagge Libere visitate

| | | |
|-----------|-----------------|---|
| Cattolica | PIAZZA I MAGGIO | SPIAGGIA LIBERA CATTOLICA - TRA BAGNO 42 - 44 |
|-----------|-----------------|---|

Verifica della pulizia degli arenili marittimi delle spiagge libere e della raccolta dei rifiuti presso gli stabilimenti balneari

Comune di Cattolica

Risultato dell'attività di rilevazione sul campo (indicatori di valutazione)

Arenile

La pulizia della battigia è stata effettuata nella giornata di monitoraggio SI NO

Entro l'orario prestabilito (ore 9:00) SI NO

La battigia viene pulita quotidianamente SI NO

Raccolta dei rifiuti presso i Bagnini

La frequenza di svuotamento dei bidoni è sufficiente SI NO

Sono necessari più cassonetti SI NO

| | | | | | | |
|-------------------------------------|-----------------------|----------------------|----------------------|----------------------|------------------------|-------------------------|
| Stato di riempimento dei cassonetti | vuoto 6,12% | 1/4 16,32% | 1/2 22,44% | 3/4 30,61% | pieno 18,36% | debord. 6,15% |
|-------------------------------------|-----------------------|----------------------|----------------------|----------------------|------------------------|-------------------------|

Una delle richieste verbali più frequenti da parte dei Bagnini:

| |
|--|
| Difficoltà iniziale nello svuotamento |
| Più punti di raccolta |

Spiaggia Libera

Pulizia della Battigia SI NO

Pulizia della Spiaggia SI NO

| | | | | |
|---------------------------------------|-------------------|--------------------|--------------------|------------------------|
| Diffusione dei rifiuti sulla spiaggia | Alta 0% | Media 0% | Bassa 0% | Assente 100% |
|---------------------------------------|-------------------|--------------------|--------------------|------------------------|

Comune di Riccione

Elenco degli stabilimenti balneari visitati

| | | | |
|----------|--|----------------------------------|--------------------------|
| Riccione | BAGNO N°128 - MARINO | VIA DANNUNZIO | FRANCA STEFANO D'ANTONIO |
| Riccione | BAGNO N°115 - ORESTE | VIA MAMELI | RIGOBELLA LUCA |
| Riccione | BAGNO N°96 - SILVANO | | CICCOLETTI CINZIA |
| Riccione | BAGNO N°67 - VITTORIO | VIA LUNGOMARE DELLA REP., 67 | DEL BIANCO FRANCESCO |
| Riccione | BAGNO N°36 - ROMANO | | CASADEI VITTORIO |
| Riccione | BAGNO N°16 - GUERRINO | PIAZZALE KENNEDY | RICCI GUERRINO |
| Riccione | BAGNO N°25 | VIA TORINO | VANDI ANDREA |
| Riccione | BAGNO N°46-47 | VIA TORINO | COPIOLI GIANCARLO |
| Riccione | BAGNO N°55 | VIA LUNGOMARE DELLA REPUBBLICA | MULAZZANI ORAZIO |
| Riccione | BAGNO N°80 | VIA LUNGOMARE DELLA LIBERTA' | ANGELINI MASSIMO |
| Riccione | BAGNO N°70 | VIA LUNGOMARE DELLA REPUBBLICA | ZANNONI RAFFAELLA |
| Riccione | BAGNO N°91 | VIA LUNGOMARE DELLA COSTITUZIONE | CORAZZA PAOLO |
| Riccione | BAGNO N°101/102 – LIDO DELLE SIRENE | VIA LUNGOMARE DELLA COSTITUZIONE | PRONTI GIORGIO |
| Riccione | BAGNO N°111 | P.ZZLE AZZARITA | ARNALDO |
| Riccione | BAGNO N°120 | PIAZZALE GIOVANNI XXIII | BATTARRA RICCARDO |
| Riccione | BAGNO N°135 | VIA D'ANNUNZIO | RAVAGLIA FAUSTO |
| Riccione | BAGNO N°60 | VIA LUNGOMARE DELLA REPUBBLICA | GIORGIO |
| Riccione | BAGNO N°29-30 | VIA TORINO | GIOVANNI |
| Riccione | BAGNO N°84 | VIA LUNGOMARE DELLA REPUBBLICA | ROMINA |

Elenco delle Spiagge Libere visitate

| | | |
|----------|-------------------|-------------------------------|
| Riccione | PIAZZALE AZZARITA | SPIAGGIA LIBERA 110-111 |
| Riccione | VIA D'ANNUNZIO | SPIAGGIA LIBERA 122 A-122 B |
| Riccione | VIA D'ANNUNZIO | SPIAGGIA LIBERA BEACH VILLAGE |
| Riccione | | SPIAGGIA LIBERA 52 / 51 |
| Riccione | PIAZZALE ROMA | SPIAGGIA LIBERA 78 / 79 |

Verifica della pulizia degli arenili marittimi delle spiagge libere e della raccolta dei rifiuti presso gli stabilimenti balneari

Comune di Riccione

Risultato dell'attività di rilevazione sul campo (indicatori di valutazione)

Arenile

La pulizia della battigia è stata effettuata nella giornata di monitoraggio SI **95%** NO **5%**

Entro l'orario prestabilito (ore 9:00) SI **91%** NO **9%**

La battigia viene pulita quotidianamente SI **96%** NO **4%**

Raccolta dei rifiuti presso i Bagnini

La frequenza di svuotamento dei bidoni è sufficiente SI **87%** NO **13%**

Sono necessari più cassonetti SI **34%** NO **66%**

| | | | | | | |
|-------------------------------------|--------------------|---------------------|----------------------|----------------------|-----------------------|----------------------|
| Stato di riempimento dei cassonetti | vuoto 0% | 1/4 9,72% | 1/2 58,33% | 3/4 27,77% | pieno 4,18% | debord. 0% |
|-------------------------------------|--------------------|---------------------|----------------------|----------------------|-----------------------|----------------------|

Una delle richieste verbali più frequenti da parte dei Bagnini:

**Con i mezzi vanno troppo veloci con rischio per i turisti
La pulizia della battigia avviene troppo presto**

Spiaggia Libera

Pulizia della Battigia SI **100%** NO **0%**

Pulizia della Spiaggia SI **61%** NO **39%**

| | | | | |
|---------------------------------------|-------------------|--------------------|----------------------|----------------------|
| Diffusione dei rifiuti sulla spiaggia | Alta 0% | Media 0% | Bassa 100% | Assente 0% |
|---------------------------------------|-------------------|--------------------|----------------------|----------------------|

Comune di Misano Adriatico

Elenco degli stabilimenti balneari visitati

| | | | |
|------------------|--------------------------|---------------------|---|
| Misano Adriatico | BAGNO N°13 - NAZARIO | VIA LITORANEA NORD | RUSSI NAZARIO |
| Misano Adriatico | BAGNO N°39 - FRANCO | VIA LITORANEA SUD | DANIELE MUCCIOLI (LEGALE RAP. COOP BAGNINI MISANO) |
| Misano Adriatico | BAGNO N°1 | VIA LITORALE NORD | MONTANARI/BAGLI |
| Misano Adriatico | BAGNO N°4-5 - BEACH BOYS | VIA LITORALE A NORD | ROCCO D'EMILIO |

Elenco delle Spiagge Libere visitate

| | | |
|------------------|-----------------------------|---|
| Misano Adriatico | PIAZZA VENEZIA | SPIAGGIA LIBERA MISANO ADRIATICO - PIAZZA VENEZIA |
| Misano Adriatico | PIAZZA ROMA | SPIAGGIA LIBERA MISANO ADRIATICO - PIAZZA ROMA |
| Misano Adriatico | VIA MARCHE - ZONA RIO AGINA | SPIAGGIA LIBERA MISANO ADRIATICO - ZONA RIO AGINA |

Verifica della pulizia degli arenili marittimi delle spiagge libere e della raccolta dei rifiuti presso gli stabilimenti balneari

Comune di Misano Adriatico

Risultato dell'attività di rilevazione sul campo (indicatori di valutazione)

Arenile

La pulizia della battigia è stata effettuata nella giornata di monitoraggio SI NO

Entro l'orario prestabilito (ore 9:00) SI NO

La battigia viene pulita quotidianamente SI NO

Raccolta dei rifiuti presso i Bagnini

La frequenza di svuotamento dei bidoni è sufficiente SI NO

Sono necessari più cassonetti SI NO

| | | | | | | |
|-------------------------------------|--------------------|------------------|----------------------|----------------------|--------------------|----------------------|
| Stato di riempimento dei cassonetti | vuoto 0% | 1/4 0% | 1/2 58,34% | 3/4 41,66% | pieno 0% | debord. 0% |
|-------------------------------------|--------------------|------------------|----------------------|----------------------|--------------------|----------------------|

Una delle richieste verbali più frequenti da parte dei Bagnini:

In inverno la pulizia della Battigia non viene effettuata neanche nei giorni programmati

Spiaggia Libera

Pulizia della Battigia SI NO

Pulizia della Spiaggia SI NO

| | | | | |
|---------------------------------------|-------------------|---------------------|--------------------|-----------------------|
| Diffusione dei rifiuti sulla spiaggia | Alta 0% | Media 33% | Bassa 0% | Assente 67% |
|---------------------------------------|-------------------|---------------------|--------------------|-----------------------|

**STATISTICA TOTALE
DEI CINQUE COMUNI COSTIERI**

**Sul servizio di verifica della pulizia degli arenili marittimi delle spiagge libere e della
raccolta dei rifiuti presso gli stabilimenti balneari.**

Arenile

La pulizia della battigia è stata effettuata nella giornata di monitoraggio SI **93,40%** NO **6,60%**

Entro l'orario prestabilito (ore 9:00) SI **91,60%** NO **8,40%**

La battigia viene pulita quotidianamente SI **88,80%** NO **11,20%**

Raccolta dei rifiuti presso i Bagnini

La frequenza di svuotamento dei bidoni è sufficiente SI **81,40%** NO **18,60%**

Sono necessari più cassonetti SI **33,00%** NO **67,00%**

| | | | | | | |
|-------------------------------------|-----------------------|----------------------|----------------------|----------------------|------------------------|-------------------------|
| Stato di riempimento dei cassonetti | vuoto 2,46% | 1/4 11,85% | 1/2 38,43% | 3/4 32,29% | pieno 11,59% | debord. 3,38% |
|-------------------------------------|-----------------------|----------------------|----------------------|----------------------|------------------------|-------------------------|

Una delle richieste verbali più frequenti da parte dei Bagnini:

Una maggiore frequenza di raccolta nel fine settimana
I bidoni non vengono rimessi nello stesso posto
Servono più punti di raccolta
Richiesta di bidoni più capienti
Difficoltà iniziale nello svuotamento
Più punti di raccolta
Con i mezzi vanno troppo veloci con rischio per i turisti
La pulizia della battigia avviene troppo presto
In inverno la pulizia della Battigia non viene effettuata neanche nei giorni programmati

Spiaggia Libera

Pulizia della Battigia SI **100%** NO **0%**

Pulizia della Spiaggia SI **85,60%** NO **14,40%**

| | | | | |
|---------------------------------------|-------------------|-----------------------|------------------------|--------------------------|
| Diffusione dei rifiuti sulla spiaggia | Alta 0% | Media 6,60% | Bassa 23,34% | Assente 70,06% |
|---------------------------------------|-------------------|-----------------------|------------------------|--------------------------|

Grafico statistica Arenili



Grafico relativo alla raccolta dei rifiuti presso i Bagnini





Grafico statistica Spiagge Libere

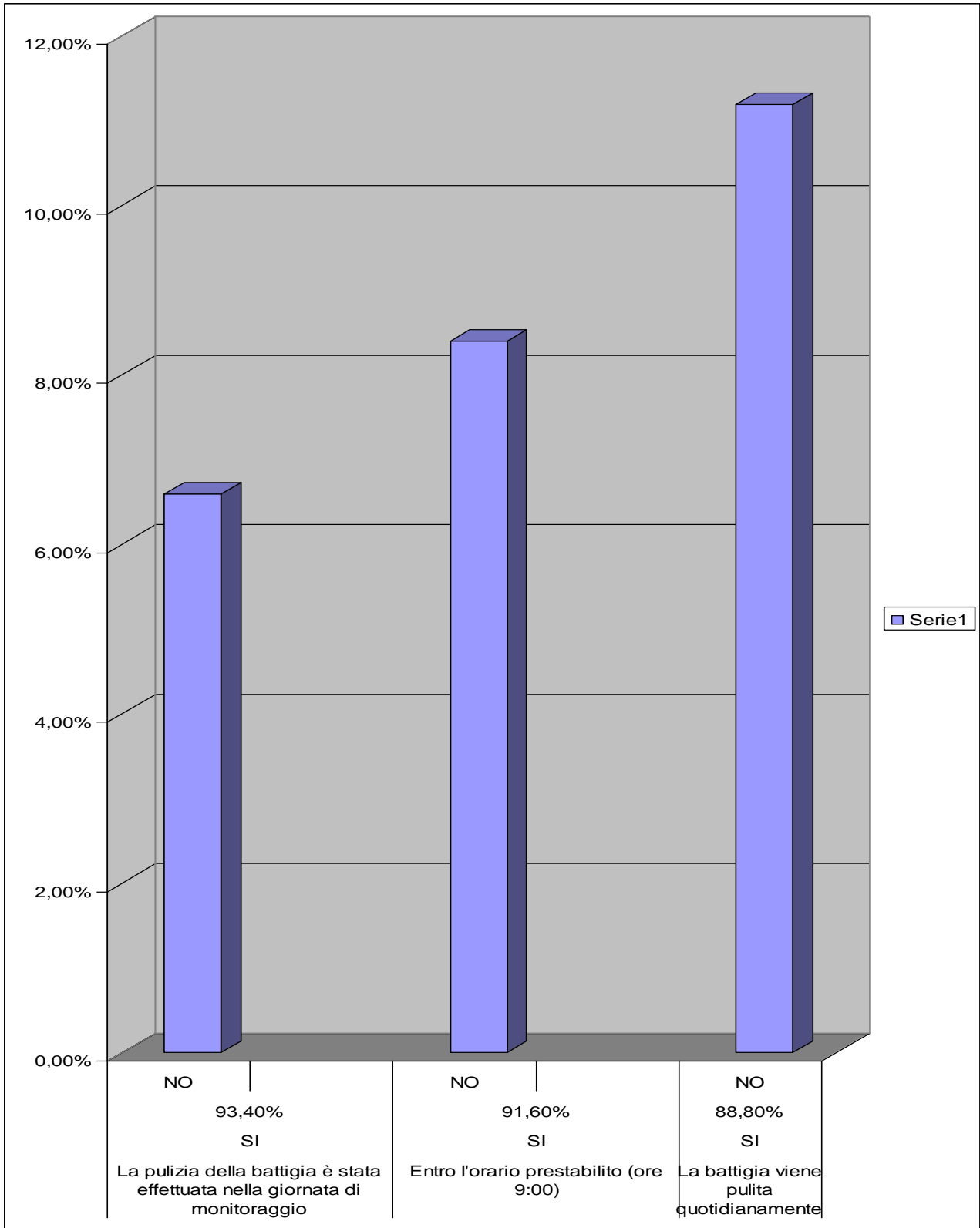
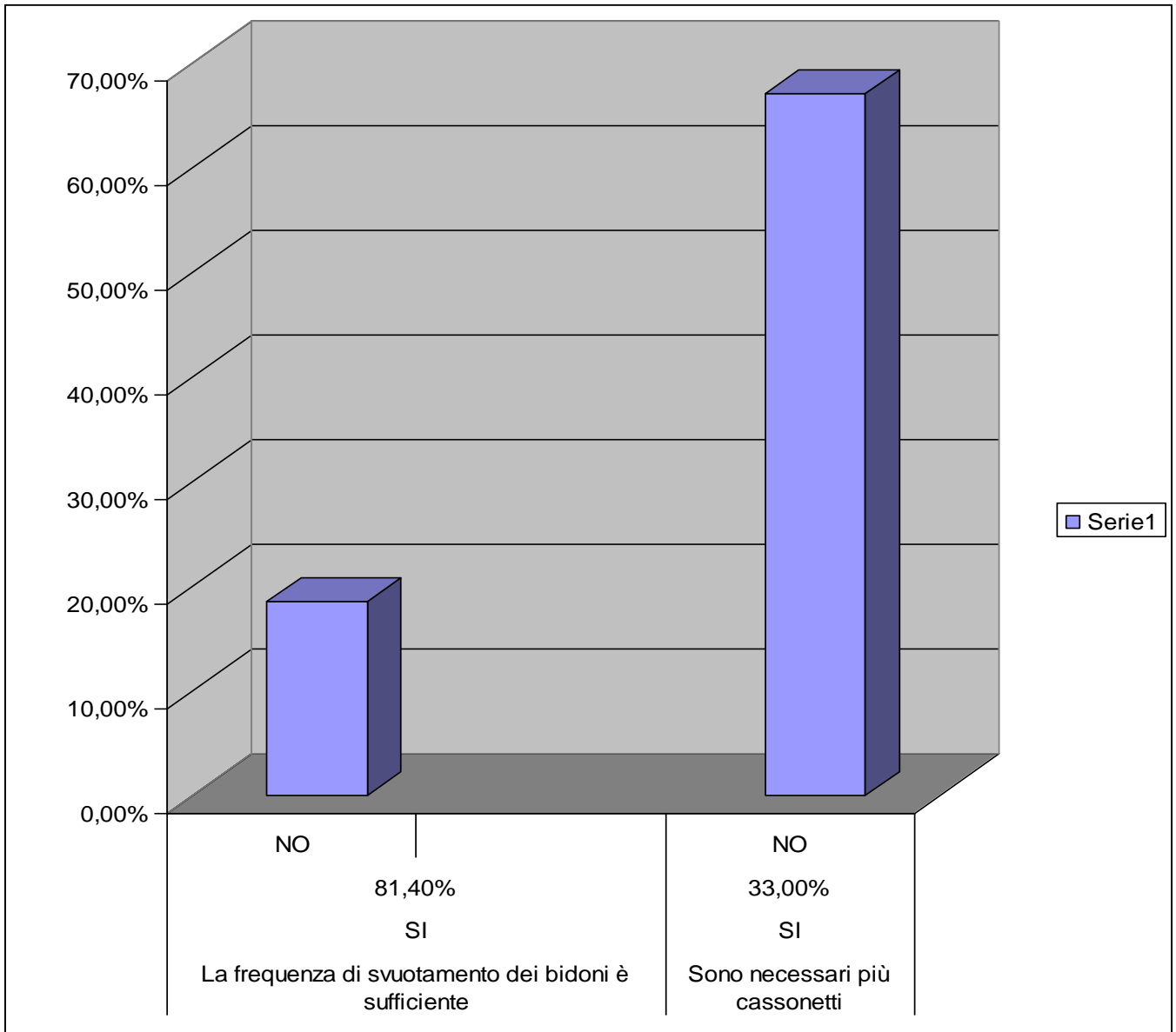

Diffusione dei rifiuti sulla spiaggia libera

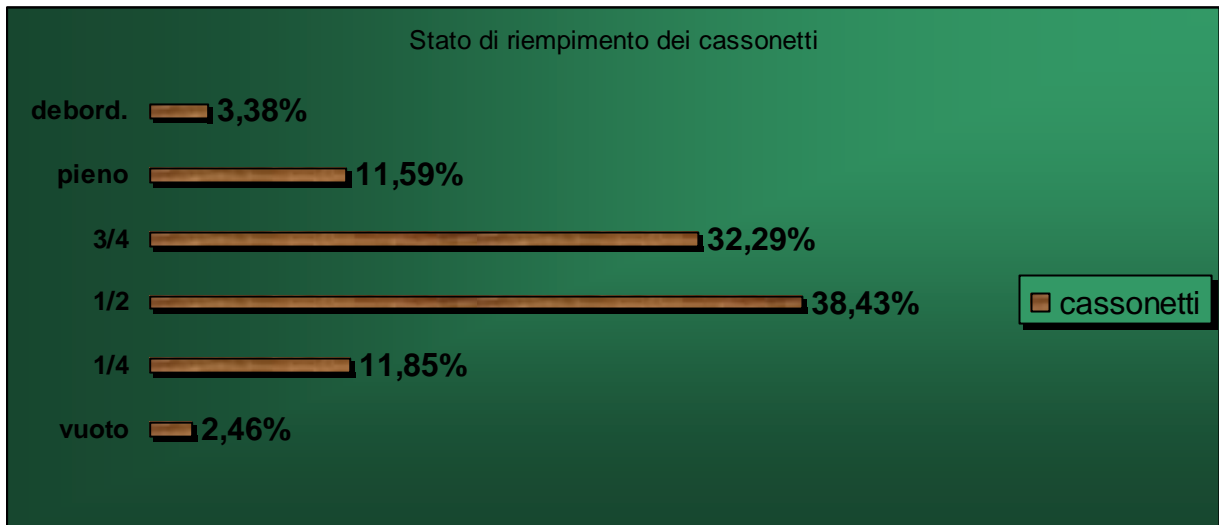
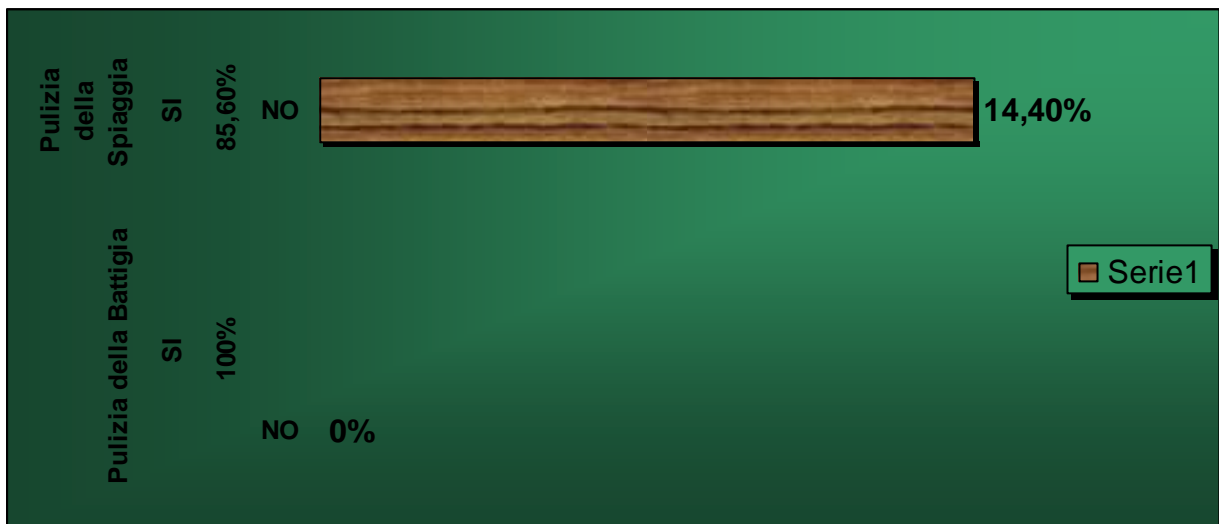

SECONDA STATISTICA

Servizio di verifica della raccolta differenziata porta a porta presso le attività (strutture alberghiere)

Comuni coinvolti:

- Bellaria – Igea Marina
- Rimini
- Riccione
- Misano Adriatico
- Cattolica

Comune di Bellaria – Igea Marina

Elenco degli Alberghi visitati

| | | |
|----------------------|-------------------|--|
| Bellaria-Igea Marina | HOTEL CAPANNI | VIA ITALIA (PRINCIPALE) / VIA GRADISCA (RETRO); 20 |
| Bellaria-Igea Marina | HOTEL UNIVERSAL | VIA ASIAGO; 16 |
| Bellaria-Igea Marina | HOTEL ASTOR | VIA CAPO D'ISTRIA; 13 |
| Bellaria-Igea Marina | HOTEL CALDEROLI | VIA PLAVA; 7 |
| Bellaria-Igea Marina | HOTEL LA PACE | VIA ZARA; 10 |
| Bellaria-Igea Marina | HOTEL MAJESTIC | VIALE PINZON; 215 |
| Bellaria-Igea Marina | HOTEL TETI | VIALE PINZON; 191 |
| Bellaria-Igea Marina | HOTEL BARCA D'ORO | VIALE PINZON; 160 |
| Bellaria-Igea Marina | HOTEL MERITINE | VIALE PINZON; 104 |
| Bellaria-Igea Marina | HOTEL MANUEL | VIA TITO LIVIO; 3 |
| Bellaria-Igea Marina | HOTEL BLU SUITE | VIA PINZON; 290 |
| Bellaria-Igea Marina | HOTEL MARCUS | VIA PINZON; 242 |
| Bellaria-Igea Marina | HOTEL STRAND | VIA PINZON; 161 |
| Bellaria-Igea Marina | HOTEL DEANNA | VIA PINZON; 114 |
| Bellaria-Igea Marina | HOTEL ADMIRAL | VIALE COLOMBO; 52 |
| Bellaria-Igea Marina | HOTEL PINETA | VIA PINZON; 226 |
| Bellaria-Igea Marina | HOTEL GIGLIOLA | VIA PINZON; 204 |
| Bellaria-Igea Marina | HOTEL ELISEO | VIA PINZON; 130 |
| Bellaria-Igea Marina | HOTEL LUNGOMARE | VIA PLAUTO; 2 |
| Bellaria-Igea Marina | HOTEL AGOSTINI | VIA PINZON; 68 |
| Bellaria-Igea Marina | HOTEL RIVIERA | VIA PINZON |

| Elenco delle richieste verbali più frequenti da parte degli Albergatori di Bellaria – Igea Marina: |
|---|
| DEVONO CHIAMARE SPESSO PER LA RACCOLTA DIFFERENZIATA |
| LA RACCOLTA DEI RIFIUTI DIFFERENZIATI NON E' DI REGOLARE CONTINUITA' |
| PROBLEMI CON INIZIO STAGIONE |
| IL PERSONALE NON DEL POSTO CREA CONFUSIONE NEL CERCARE I BIDONI |
| DEVONO RICORRERE A DIVERSE TELEFONATE PER LO SVUOTAMENTO |
| SE IL RIFIUTO DEBORDA NON LO RACCOLGONO |
| NON SVUOTANO CARTA CON REGOLARITA' |
| PIU' CASSONETTO PER PLASTICA, METALLI, VETRO E CARTONE |
| PROBLEMI CON LA REPERIBILITA' AL N° VERDE |
| NON RIPORTANO I BIDONI NELLA LORO SEDE |
| I SACCHI PER L'ORGANICO DEVONO ESSERE SOSTITUITI DA SACCHI PIU' RESITENTI |

Bellaria – Igea Marina

Risultato dell'attività di rilevazione sul campo (indicatori di valutazione)

Raccolta differenziata presso le attività

I cassonetti vengono svuotati regolarmente

SI **86,50%** NO **13,50%**

Richiesta di svuotamento

| | | |
|---------------|---------------|---------------|
| frequente | media | bassa |
| 18,00% | 15,30% | 66,70% |

Sono necessari altri cassonetti

SI **33,30%** NO **66,70%**

Totale richiesti N.

13

Tipo di cassonetto richiesto

| | | | | | |
|----------|----------|----------|----------|----------|----------|
| Indif | plastic- | vetro | carta | imb.le. | org. |
| 2 | 5 | 2 | 3 | 1 | 0 |

Imbrattato

| | | | | | | |
|---------------|-----------------------------|---------------|--------------|---------------------------------|--------------|---------------|
| SI | Presenza di rifiuti intorno | | | Stato di pulizia della piazzola | | |
| 4,80% | SI | NO | ingomb. | Molto Spor. | Sporco | Pulita |
| NO | 4,80% | 90,40% | 4,80% | 4,80% | 0,00% | 95,20% |
| 95,20% | | | | | | |

Stato di riempimento dei cassonetti

| | | | | | |
|--------------|--------------|--------------|--------------|--------------|--------------|
| vuoto | 1/4 | 1/2 | 3/4 | pieno | debord. |
| 1,80% | 0,00% | 0,00% | 0,00% | 0,00% | 0,00% |

Tipo contenitore

| | | | | | |
|----------|----------|----------|----------|----------|----------|
| Indif | plastic- | vetro | carta | imb.le. | org. |
| 0 | 0 | 0 | 1 | 0 | 1 |

Stato di riempimento dei cassonetti

| | | | | | |
|--------------|---------------|--------------|--------------|--------------|--------------|
| vuoto | 1/4 | 1/2 | 3/4 | pieno | debord. |
| 0,00% | 36,93% | 0,00% | 0,00% | 0,00% | 0,00% |

Tipo contenitore

| | | | | | |
|-----------|----------|----------|----------|----------|----------|
| Indif | plastic- | vetro | carta | imb.le. | org. |
| 14 | 0 | 9 | 9 | 0 | 9 |

Stato di riempimento dei cassonetti

| | | | | | |
|--------------|--------------|--------------|--------------|--------------|--------------|
| vuoto | 1/4 | 1/2 | 3/4 | pieno | debord. |
| 0,00% | 0,00% | 5,40% | 0,00% | 0,00% | 0,00% |

Tipo contenitore

| | | | | | |
|----------|----------|----------|----------|----------|----------|
| Indif | plastic- | vetro | carta | imb.le. | org. |
| 2 | 0 | 3 | 0 | 0 | 1 |

Stato di riempimento dei cassonetti

| | | | | | |
|--------------|--------------|--------------|---------------|--------------|--------------|
| vuoto | 1/4 | 1/2 | 3/4 | pieno | debord. |
| 0,00% | 0,00% | 0,00% | 36,93% | 0,00% | 0,00% |

Tipo contenitore

| | | | | | |
|-----------|----------|----------|----------|----------|----------|
| Indif | plastic- | vetro | carta | imb.le. | org. |
| 14 | 0 | 9 | 9 | 0 | 9 |

Stato di riempimento dei cassonetti

| | | | | | |
|--------------|--------------|--------------|--------------|---------------|--------------|
| vuoto | 1/4 | 1/2 | 3/4 | pieno | debord. |
| 0,00% | 0,00% | 0,00% | 0,00% | 34,20% | 0,00% |

Tipo contenitore

| | | | | | |
|-----------|----------|----------|----------|----------|----------|
| Indif | plastic- | vetro | carta | imb.le. | org. |
| 16 | 0 | 5 | 8 | 0 | 9 |

Stato di riempimento dei cassonetti

| | | | | | |
|--------------|--------------|--------------|--------------|--------------|---------------|
| vuoto | 1/4 | 1/2 | 3/4 | pieno | debord. |
| 0,00% | 0,00% | 0,00% | 0,00% | 0,00% | 21,62% |

Tipo contenitore

| | | | | | |
|----------|----------|----------|-----------|----------|----------|
| Indif | plastic- | vetro | carta | imb.le. | org. |
| 7 | 0 | 4 | 10 | 0 | 3 |

Comune di RIMINI

Elenco degli Alberghi visitati

| | | |
|--------|--------------------------------|------------------------------|
| Rimini | HOTEL SAINT LOUIS | VIA MARTINELLI; 2 |
| Rimini | HOTEL MEXICO | VIA SAN SALVADOR; 194 |
| Rimini | HOTEL EMILIA | VIA SAN SALVADOR; 154 |
| Rimini | HOTEL ALBATROS | VIA PORTO PALOS; 170 |
| Rimini | HOTEL AMERICANA | VIA DATI; 40 |
| Rimini | HOTEL GRETA | VIA TOSCANELLI; 32 |
| Rimini | HOTEL MAIOLI | VIA LUCIOLANDO; 38 |
| Rimini | HOTEL LITORANEO / VILLA BIANCA | VIA REGINA ELENA; 22 / 24 |
| Rimini | HOTEL TILMAR | VIA REGINA ELENA; 102 |
| Rimini | HOTEL BEL AIR | VIA REGINA MARGHERITA; 14 |
| Rimini | HOTEL ARIANE | VIA REGINA MARGHERITA; 28 |
| Rimini | HOTEL DE FRANCE | VIA REGINA MARGHERITA; 48 |
| Rimini | HOTEL BELMAR | VIA BERGAMO; 6 |
| Rimini | HOTEL REGINA | VIA REGINA MARGHERITA; 76 |
| Rimini | HOTEL USA | VIA PRINCIPE DI PIEMONTE; 36 |
| Rimini | HOTEL EXECUTIVE LA FIORITA | VIA PRINCIPE DI PIEMONTE; 8 |
| Rimini | HOTEL MILANESE | VIA SAN SALVADOR; 32 |
| Rimini | HOTEL PALOS | VIA PALOS; 154 |
| Rimini | HOTEL FLORA | VIA PORTO PALOS; 65 |
| Rimini | HOTEL ISABELL | VIA PORTO PALOS; 58 |
| Rimini | HOTEL SUITE LE ROSE | VIA REGINA ELENA; 46 |
| Rimini | HOTEL DIPLOMAT PALACE | VIA REGINA ELENA |
| Rimini | HOTEL ROMA | VIA REGINA MARGHERITA; 78 |
| Rimini | HOTEL GABY | VIA REGINA MARGHERITA; 151 |
| Rimini | HOTEL HELVETIA | VIA MESSINA; 7 |
| Rimini | HOTEL FABIUS | VIA VIAREGGIO; 4 |
| Rimini | HOTEL KADETT | VIA MARCONI; 30 |
| Rimini | HOTEL GIGLIO | VIA PRINCIPE DI PIEMONTE; 18 |
| Rimini | HOTEL EXECUTIVE LA FIORITA | VIA PRINCIPE DI PIEMONTE; 8 |
| Rimini | HOTEL MIZAR | VIA BERGAMO; 4 |
| Rimini | HOTEL NORD - EST | VIA REGINA MARGHERITA; 50 |
| Rimini | HOTEL ABC | VIA CATANIA; 10 |
| Rimini | HOTEL MANOLA | VIA TARANTO; 7 |
| Rimini | HOTEL LUNGOMARE | VIA VESPUCCI; 18 |
| Rimini | HOTEL DE LONDRES | VIA VESPUCCI; 24 |
| Rimini | HOTEL MONTI | VIA MEDAGLIE D'ORO; 54 |
| Rimini | HOTEL MILANO | VIA VESPUCCI; 36 |
| Rimini | HOTEL CORALLO | VIA VESPUCCI; 46 |
| Rimini | HOTEL CLUB HOUSE | VIA VESPUCCI; 52 |
| Rimini | HOTEL CAESAR | VIA REGINA ELENA; 30 |
| Rimini | HOTEL ONDINA | VIA TRIPOLI; 262 |
| Rimini | HOTEL ESEDRA | VIA CAIO DUILIO; 3 |
| Rimini | HOTEL ARMANDA | VIA TOSCANELLI; 36 |
| Rimini | HOTEL BEPPE | VIA XXV MARZO; 4 |
| Rimini | HOTEL TRITONE | VIA TOSCANELLI; 110 |

| | | |
|--------|--------------------------|-----------------------|
| Rimini | HOTEL AMBA | VIA TOSCANELLI; 148 |
| Rimini | HOTEL LIDO | VIA DATI; 95 |
| Rimini | HOTEL CLITUNNO | VIA PORTO PALOS; 47 |
| Rimini | HOTEL SANTINI | VIA TARANTO; 18 |
| Rimini | HOTEL SUSY | VIA BRINDISI; 23 |
| Rimini | HOTEL MONICA | VIA BERGAMO; 14 |
| Rimini | HOTEL MARINELLA | VIA FAENZA; 2 |
| Rimini | HOTEL HOLIDAY INN | VIA VESPUCCI; 16 |
| Rimini | HOTEL VILLA ADRIATICA | VIA VESPUCCI; 3 |
| Rimini | HOTEL BIKINI | VIA COLOMBO; 4 |
| Rimini | HOTEL IONES | VIA TOSCANELLI; 7 |
| Rimini | HOTEL ARDEA | VIA BRESCIA; 6 |
| Rimini | HOTEL FELIX | VIA PESCARA; 6 |
| Rimini | HOTEL ASSO | VIA SARSINA; 12 |
| Rimini | HOTEL SUNSET | VIA REGINA ELENA; 173 |
| Rimini | HOTEL RONDINELLA E VIOLA | VIA NERI; 3 |

| Elenco delle richieste verbali più frequenti da parte degli Albergatori di Rimini: |
|---|
| SI RISCONTRANO DIFFICOLTA' CON INIZIO STAGIONE |
| PROBLEMI CON IL VETRO |
| NECESSARIO CASSONETTO PIU' GRANDE PER LA CARTA, |
| HANNO LASCIATO X 20 GIORNI 1 BIDONE DI VETRO PIENO |
| DEVONO RICORRERE A DIVERSE CHIAMATE A CAUSA DELLA NON REGOLARITA' DI SVUOTAMENTO |
| LA CARTA DEVE ESSERE SVUOTATA CON PIU' REGOLARITA' |
| DOVUTO CHIAMARE DIVERSE VOLTE PER LO SVUOTAMENTO DI VETRO E ORGANICO |
| NECESSARIO CASSONETTO IN PIU' PER CARTA |
| I RIFIUTI CHE CADONO DAI BIDONI NON VENGONO RACCOLTI |
| LO SVUOTAMENTO AVVIENE A META' MATTINA CREANDO DISAGIO COI CLIENTI |
| IL SERVIZIO NON E' REGOLARE SPECIALMENTE CON LA CARTA |
| GLI SPAZZINI NON SONO EFFICIENTI SI SONO DOVUTI LAMENTARE PARECCHIO |
| PROCESSO DI SVUOTAMENTO MOLTO RUMOROSO |
| RICHIESTA BIDONE IN PIU' PER INDIFF. E ORGANICO |
| RICHIESTA BIDONE PER CARTONE E ORGANICO |
| LASCIANO I CASSONETTI SULLA STRADA |
| NON VIENE RISPETTATO IL PIANO DI RACCOLTA |

RIMINI

Risultato dell'attività di rilevazione sul campo (indicatori di valutazione)

Raccolta differenziata presso le attività

I cassonetti vengono svuotati regolarmente SI **74,00%** NO **26,00%**

Richiesta di svuotamento

| | | |
|---------------|---------------|---------------|
| frequente | media | bassa |
| 11,70% | 31,70% | 56,60% |

Sono necessari altri cassonetti SI **30,60%** NO **69,40%** Totale richiesti N. **28**

| | | | | | | |
|------------------------------|----------|----------|----------|----------|----------|----------|
| Tipo di cassonetto richiesto | Indif | plastic- | vetro | carta | imb.le. | org. |
| | 8 | 5 | 1 | 8 | 2 | 4 |

| | | | | | | | |
|------------|---------------|-----------------------------|---------------|--------------|---------------------------------|--------------|----------------|
| Imbrattato | SI | Presenza di rifiuti intorno | | | Stato di pulizia della piazzola | | |
| | 4,80% | SI | NO | ingomb. | Molto Spor. | Sporco | Pulita |
| | NO | 3,20% | 95,20% | 1,60% | 0,00% | 0,00% | 100,00% |
| | 95,20% | | | | | | |

| | | | | | | |
|-------------------------------------|--------------|--------------|--------------|--------------|--------------|--------------|
| Stato di riempimento dei cassonetti | vuoto | 1/4 | 1/2 | 3/4 | pieno | debord. |
| | 0,30% | 0,00% | 0,00% | 0,00% | 0,00% | 0,00% |

| | | | | | | |
|------------------|----------|----------|----------|----------|----------|----------|
| Tipo contenitore | Indif | plastic- | vetro | carta | imb.le. | org. |
| | 1 | 0 | 0 | 0 | 0 | 0 |

| | | | | | | |
|-------------------------------------|--------------|--------------|--------------|--------------|--------------|--------------|
| Stato di riempimento dei cassonetti | vuoto | 1/4 | 1/2 | 3/4 | pieno | debord. |
| | 0,00% | 2,00% | 0,00% | 0,00% | 0,00% | 0,00% |

| | | | | | | |
|------------------|----------|----------|----------|----------|----------|----------|
| Tipo contenitore | Indif | plastic- | vetro | carta | imb.le. | org. |
| | 1 | 0 | 2 | 0 | 0 | 3 |

| | | | | | | |
|-------------------------------------|--------------|--------------|--------------|--------------|--------------|--------------|
| Stato di riempimento dei cassonetti | vuoto | 1/4 | 1/2 | 3/4 | pieno | debord. |
| | 0,00% | 0,00% | 6,30% | 0,00% | 0,00% | 0,00% |

| | | | | | | |
|------------------|----------|----------|----------|----------|----------|----------|
| Tipo contenitore | Indif | plastic- | vetro | carta | imb.le. | org. |
| | 7 | 0 | 4 | 4 | 0 | 4 |

| | | | | | | |
|-------------------------------------|--------------|--------------|--------------|---------------|--------------|--------------|
| Stato di riempimento dei cassonetti | vuoto | 1/4 | 1/2 | 3/4 | pieno | debord. |
| | 0,00% | 0,00% | 0,00% | 38,70% | 0,00% | 0,00% |

| | | | | | | |
|------------------|-----------|----------|-----------|-----------|----------|-----------|
| Tipo contenitore | Indif | plastic- | vetro | carta | imb.le. | org. |
| | 44 | 2 | 33 | 21 | 0 | 16 |

| | | | | | | |
|-------------------------------------|--------------|--------------|--------------|--------------|---------------|--------------|
| Stato di riempimento dei cassonetti | vuoto | 1/4 | 1/2 | 3/4 | pieno | debord. |
| | 0,00% | 0,00% | 0,00% | 0,00% | 40,70% | 0,00% |

| | | | | | | |
|------------------|-----------|----------|-----------|-----------|----------|-----------|
| Tipo contenitore | Indif | plastic- | vetro | carta | imb.le. | org. |
| | 48 | 1 | 27 | 16 | 0 | 30 |

| | | | | | | |
|-------------------------------------|--------------|--------------|--------------|--------------|--------------|---------------|
| Stato di riempimento dei cassonetti | vuoto | 1/4 | 1/2 | 3/4 | pieno | debord. |
| | 0,00% | 0,00% | 0,00% | 0,00% | 0,00% | 12,00% |

| | | | | | | |
|------------------|-----------|----------|----------|----------|----------|----------|
| Tipo contenitore | Indif | plastic- | vetro | carta | imb.le. | org. |
| | 18 | 0 | 5 | 9 | 0 | 4 |

Comune di RICCIONE

Elenco degli Alberghi visitati

| | | |
|----------|----------------------|-------------------------|
| Riccione | HOTEL AURELIA | VIA DE AMICIS; 35 |
| Riccione | HOTEL VIENNA TOURING | VIA MILANO; 78 C |
| Riccione | HOTEL GARISENDA | VIA D'ANNUNZIO; 11 |
| Riccione | HOTEL APOLLO | VIA D'ANNUNZIO; 34 |
| Riccione | HOTEL MAJOR | VIA PEROSI; 1 |
| Riccione | HOTEL NELSON | VIA D'ANNUNZIO; 31 |
| Riccione | HOTEL ETNA | VIA D'AZELIO; 13 |
| Riccione | HOTEL MORRI | VIA D'ANNUNZIO; 42 |
| Riccione | HOTEL SANTO STEFANO | VIA TASSONI; 5 |
| Riccione | HOTEL AUGUSTEA | VIA REGINA ELENA; 56 |
| Riccione | HOTEL GEMMA | VIA D'ANNUNZIO; 82 |
| Riccione | HOTEL KENT | VIA D'ANNUNZIO; 110 |
| Riccione | HOTEL POLO | VIA ORAZIO; 13 |
| Riccione | HOTEL VILLA MARE | VIA CARDUCCI; 101 |
| Riccione | HOTEL PARCO | VIA ARISTO; 12 |
| Riccione | HOTEL LUNA | VIA ARISTO; 5 |
| Riccione | HOTEL VERDE MARE | VIA GIACOMO PUCCINI; 10 |
| Riccione | HOTEL FANTASY | VIA GIACOMO PUCCINI; 3 |
| Riccione | HOTEL SAINT TROPEZ | VIA CATALANI; 26 |
| Riccione | HOTEL LUCCIOLA | VIA PALESTRINA; 16 |
| Riccione | HOTEL CHRISTIAN | VIA ANGIOLIERI; 4 |
| Riccione | HOTEL NAPOLEON | VIA SAN FRANCESCO; 1 |
| Riccione | HOTEL LIVERPOOL | VIA BERGAMO; 8 |
| Riccione | HOTEL LOS ANGELES | VIA D'ANNUNZIO; 45 |
| Riccione | HOTEL MIMOSA | VIA D'ANNUNZIO; 177 |
| Riccione | HOTEL MILANO | VIA MILANO; 2 |

Elenco delle richieste verbali più frequenti da parte degli Albergatori di Riccione:

| |
|---|
| I SACCHI DEI CASSONETTI ORGANICI SONO FRAGILI |
| I SACCHI DELL'ORGANICO NON SONO RESISTENTI |
| I CASSONETTI NECESSITANO LAVAGGI PIU' FREQUENTI; PER SVUOTARE IL VETRO DEVONO CHIAMARE |
| RICHIESTA BIDONI PER INDIF. E PER CARTONE; SONO STATI RICHIAMATI UN PAIO DI VOLTE |
| RICHIESTA BIDONE PER VETRO CON COPERCHIO APRIBILE; QUASI TUTTI I GIORNI RICHIESTA PULIZIA INTORNO AI BIDONI |
| I CASSONETTI PER ESSERE SVUOTATI DEVONO ESSERE PORTATI SULLA STRADA DAI RESPONSABILI DELL'HOTEL |
| LA RACCOLTA DEL VETRO E' TROPPO MATTUTINA; SERVIZIO CARTA NON EFFICIENTE |
| IL SERVIZIO VETRO E CARTONE NON E' REGOLARE |
| I PARCHEGGI DELLE AUTO IMPEDISCONO LO SVUOTAMENTO |
| PROBLEMI CON INIZIO STAGIONE |

RICCIONE

Risultato dell'attività di rilevazione sul campo (indicatori di valutazione)

Raccolta differenziata presso le attività

I cassonetti vengono svuotati regolarmente

SI **50,90%** NO **49,10%**

Richiesta di svuotamento

| | | |
|--------------|---------------|---------------|
| frequente | media | bassa |
| 2,60% | 46,50% | 50,90% |

Sono necessari altri cassonetti

SI **30,80%** NO **69,20%**

Totale richiesti N.

13

Tipo di cassonetto richiesto

| | | | | | |
|----------|----------|----------|----------|----------|----------|
| Indif | plastic- | vetro | carta | imb.le. | org. |
| 2 | 4 | 1 | 5 | 1 | 0 |

Imbrattato

| | | | | | | |
|----------------|-----------------------------|---------------|--------------|---------------------------------|--------------|---------------|
| SI | Presenza di rifiuti intorno | | | Stato di pulizia della piazzola | | |
| 0,00% | SI | NO | ingomb. | Molto Spor. | Sporco | Pulita |
| NO | 3,80% | 96,20% | 0,00% | 0,00% | 7,70% | 92,30% |
| 100,00% | | | | | | |

Stato di riempimento dei cassonetti

| | | | | | |
|--------------|--------------|--------------|--------------|--------------|--------------|
| vuoto | 1/4 | 1/2 | 3/4 | pieno | debord. |
| 0,00% | 0,00% | 0,00% | 0,00% | 0,00% | 0,00% |

Tipo contenitore

| | | | | | |
|----------|----------|----------|----------|----------|----------|
| Indif | plastic- | vetro | carta | imb.le. | org. |
| 0 | 0 | 0 | 0 | 0 | 1 |

Stato di riempimento dei cassonetti

| | | | | | |
|--------------|---------------|--------------|--------------|--------------|--------------|
| vuoto | 1/4 | 1/2 | 3/4 | pieno | debord. |
| 0,00% | 17,50% | 0,00% | 0,00% | 0,00% | 0,00% |

Tipo contenitore

| | | | | | |
|----------|----------|----------|----------|----------|----------|
| Indif | plastic- | vetro | carta | imb.le. | org. |
| 4 | 2 | 5 | 4 | 0 | 5 |

Stato di riempimento dei cassonetti

| | | | | | |
|--------------|--------------|---------------|--------------|--------------|--------------|
| vuoto | 1/4 | 1/2 | 3/4 | pieno | debord. |
| 0,00% | 0,00% | 22,80% | 0,00% | 0,00% | 0,00% |

Tipo contenitore

| | | | | | |
|-----------|----------|----------|----------|----------|----------|
| Indif | plastic- | vetro | carta | imb.le. | org. |
| 14 | 1 | 8 | 3 | 0 | 0 |

Stato di riempimento dei cassonetti

| | | | | | |
|--------------|--------------|--------------|---------------|--------------|--------------|
| vuoto | 1/4 | 1/2 | 3/4 | pieno | debord. |
| 0,00% | 0,00% | 0,00% | 40,40% | 0,00% | 0,00% |

Tipo contenitore

| | | | | | |
|-----------|----------|----------|----------|----------|-----------|
| Indif | plastic- | vetro | carta | imb.le. | org. |
| 16 | 1 | 9 | 7 | 0 | 13 |

Stato di riempimento dei cassonetti

| | | | | | |
|--------------|--------------|--------------|--------------|---------------|--------------|
| vuoto | 1/4 | 1/2 | 3/4 | pieno | debord. |
| 0,00% | 0,00% | 0,00% | 0,00% | 18,40% | 0,00% |

Tipo contenitore

| | | | | | |
|-----------|----------|----------|----------|----------|----------|
| Indif | plastic- | vetro | carta | imb.le. | org. |
| 12 | 0 | 3 | 4 | 0 | 2 |

Stato di riempimento dei cassonetti

| | | | | | |
|--------------|--------------|--------------|--------------|--------------|--------------|
| vuoto | 1/4 | 1/2 | 3/4 | pieno | debord. |
| 0,00% | 0,00% | 0,00% | 0,00% | 0,00% | 0,90% |

Tipo contenitore

| | | | | | |
|----------|----------|----------|----------|----------|----------|
| Indif | plastic- | vetro | carta | imb.le. | org. |
| 0 | 0 | 0 | 1 | 0 | 0 |

Comune di CATTOLICA

Elenco degli Alberghi visitati

| | | |
|-----------|---------------------|----------------------|
| Cattolica | HOTEL COLUMBIA | VIA BELVEDERE; 36 |
| Cattolica | HOTEL SAN MARCO | VIA R. SPINELLI; 6 |
| Cattolica | HOTEL LUXOR BEACH | VIA CARDUCCI; 32 |
| Cattolica | HOTEL PANORAMA | VIA CARDUCCI; 147 |
| Cattolica | HOTEL PUPPI | VIA PERUGIA; 15 |
| Cattolica | HOTEL AURORA | VIA GENOVA; 26 |
| Cattolica | HOTEL ROMAGNA | VIA GENOVA; 19 |
| Cattolica | HOTEL SENIOR | VIA DEL PRETE; 126 |
| Cattolica | HOTEL SOUVENIR | VIA DEL PRETE; 85 |
| Cattolica | HOTEL ENEA | VIA FERRARA; 48 |
| Cattolica | HOTEL FERRARA | VIA FERRARA; 45 |
| Cattolica | HOTEL TOSCA | VIA FERRARA; 49 |
| Cattolica | HOTEL GIULIO CESARE | VIA VENEZIA; 39 / 41 |
| Cattolica | HOTEL MIRAMARE | VIA VENEZIA; 29 |

Elenco delle richieste verbali più frequenti da parte degli Albergatori di Cattolica:

| |
|--|
| BIDONI ROTTI |
| BIDONI MAI STATI LAVATI |
| RACCOLTA DIFFERENZIATA NON E' SUFFICIENTE; LA RACCOLTA NON VIENE EFFETTUATA NEI GIORNI STABILITI |
| L'ORARIO DI PULIZIA E' TROPPO MATTUTINO E RUMOROSO |
| RICHIESTO BIDONE CARTA E INDIFF. PIU' GRANDI E ORGANICO PIU' PICCOLO |
| NECESARIO BIDONE PIU' GRANDE PER CARTONE; NON SVUOTANO CON REGOLARITA' E IN ORARI TROPPO MATTUTINI |
| IL VETRO VIENE SVUOTATO NELLA MATTINATA |

CATTOLICA

Risultato dell'attività di rilevazione sul campo (indicatori di valutazione)

Raccolta differenziata presso le attività

I cassonetti vengono svuotati regolarmente SI **30,77%** NO **69,23%**

Richiesta di svuotamento

| | | |
|---------------|---------------|---------------|
| frequente | media | bassa |
| 15,38% | 25,00% | 59,62% |

Sono necessari altri cassonetti SI **28,57%** NO **71,43%** Totale richiesti N. **3**

Tipo di cassonetto richiesto

| | | | | | |
|----------|----------|----------|----------|----------|----------|
| Indif | plastic- | vetro | carta | imb.le. | org. |
| 1 | 1 | 0 | 1 | 0 | 0 |

Imbrattato

| | | | | | | |
|----------------|-----------------------------|---------------|---------------|---------------------------------|--------------|----------------|
| SI | Presenza di rifiuti intorno | | | Stato di pulizia della piazzola | | |
| 0,00% | SI | NO | ingomb. | Molto Spor. | Sporco | Pulita |
| NO | 10,50% | 79,00% | 10,50% | 0,00% | 0,00% | 100,00% |
| 100,00% | | | | | | |

Stato di riempimento dei cassonetti

| | | | | | |
|--------------|--------------|--------------|--------------|--------------|--------------|
| vuoto | 1/4 | 1/2 | 3/4 | pieno | debord. |
| 0,00% | 0,00% | 0,00% | 0,00% | 0,00% | 0,00% |

Tipo contenitore

| | | | | | |
|----------|----------|----------|----------|----------|----------|
| Indif | plastic- | vetro | carta | imb.le. | org. |
| 0 | 0 | 0 | 0 | 0 | 0 |

Stato di riempimento dei cassonetti

| | | | | | |
|--------------|---------------|--------------|--------------|--------------|--------------|
| vuoto | 1/4 | 1/2 | 3/4 | pieno | debord. |
| 0,00% | 13,46% | 0,00% | 0,00% | 0,00% | 0,00% |

Tipo contenitore

| | | | | | |
|----------|----------|----------|----------|----------|----------|
| Indif | plastic- | vetro | carta | imb.le. | org. |
| 1 | 0 | 2 | 3 | 0 | 1 |

Stato di riempimento dei cassonetti

| | | | | | |
|--------------|--------------|---------------|--------------|--------------|--------------|
| vuoto | 1/4 | 1/2 | 3/4 | pieno | debord. |
| 0,00% | 0,00% | 23,08% | 0,00% | 0,00% | 0,00% |

Tipo contenitore

| | | | | | |
|----------|----------|----------|----------|----------|----------|
| Indif | plastic- | vetro | carta | imb.le. | org. |
| 3 | 0 | 5 | 2 | 0 | 2 |

Stato di riempimento dei cassonetti

| | | | | | |
|--------------|--------------|--------------|---------------|--------------|--------------|
| vuoto | 1/4 | 1/2 | 3/4 | pieno | debord. |
| 0,00% | 0,00% | 0,00% | 28,85% | 0,00% | 0,00% |

Tipo contenitore

| | | | | | |
|----------|----------|----------|----------|----------|----------|
| Indif | plastic- | vetro | carta | imb.le. | org. |
| 5 | 0 | 4 | 4 | 0 | 2 |

Stato di riempimento dei cassonetti

| | | | | | |
|--------------|--------------|--------------|--------------|---------------|--------------|
| vuoto | 1/4 | 1/2 | 3/4 | pieno | debord. |
| 0,00% | 0,00% | 0,00% | 0,00% | 28,85% | 0,00% |

Tipo contenitore

| | | | | | |
|----------|----------|----------|----------|----------|----------|
| Indif | plastic- | vetro | carta | imb.le. | org. |
| 9 | 0 | 1 | 4 | 0 | 1 |

Stato di riempimento dei cassonetti

| | | | | | |
|--------------|--------------|--------------|--------------|--------------|--------------|
| vuoto | 1/4 | 1/2 | 3/4 | pieno | debord. |
| 0,00% | 0,00% | 0,00% | 0,00% | 0,00% | 5,76% |

Tipo contenitore

| | | | | | |
|----------|----------|----------|----------|----------|----------|
| Indif | plastic- | vetro | carta | imb.le. | org. |
| 2 | 0 | 0 | 1 | 0 | 0 |

Comune di MISANO ADRIATICO

Elenco degli Alberghi visitati

| | | |
|------------------|-------------------|------------------------|
| Misano Adriatico | HOTEL VILLA ROSA | VIA LITORANEA SUD; 4 |
| Misano Adriatico | HOTEL CRISTALLO | VIA PIEMONTE; 12 |
| Misano Adriatico | HOTEL NETTUNO | VIA SICILIA; 9 |
| Misano Adriatico | HOTEL ALBATROS | VIA PASCOLI; 5 |
| Misano Adriatico | HOTEL ANTARES | VIA SARDEGNA; 5 |
| Misano Adriatico | HOTEL BIANCAMARIA | VIA ARNO; 1 |
| Misano Adriatico | HOTEL AUGUSTUS | VIA LITORANEA NORD; 67 |

| |
|---|
| Elenco delle richieste verbali più frequenti da parte degli Albergatori di Misano Adriatico: |
| NON PASSANO A PULIRE IN MODO REGOLARE; NON SOSTITUISCONO I BIDONI ROTTI E VECCHI |
| TROPPO RUMORE ALLA MATTINA; RICHIESTA PIU' ORGANIZZAZIONE |
| SERVIZIO SVUOTAMENTE SALTUARIO E NON EFFICIENTE; RICHIESTA SOSTITUZIONE BIDONI INDIF. |
| RICHIESTA SACCHETTI PER ORGANICO; BIDONI MAI STATI LAVATI |
| ORARI TROPPO MATTUTINI. |

MISANO ADRIATICO

Risultato dell'attività di rilevazione sul campo (indicatori di valutazione)

Raccolta differenziata presso le attività

I cassonetti vengono svuotati regolarmente SI **74,10%** NO **25,90%**

Richiesta di svuotamento

| | | |
|--------------|---------------|---------------|
| frequente | media | bassa |
| 0,00% | 11,10% | 88,90% |

Sono necessari altri cassonetti SI **42,90%** NO **57,10%** Totale richiesti N. **3**

Tipo di cassonetto richiesto

| | | | | | |
|----------|----------|----------|----------|----------|----------|
| Indif | plastic- | vetro | carta | imb.le. | org. |
| 1 | 1 | 0 | 0 | 0 | 1 |

Imbrattato

| | | | | | | |
|----------------|-----------------------------|---------------|--------------|---------------------------------|--------------|----------------|
| SI | Presenza di rifiuti intorno | | | Stato di pulizia della piazzola | | |
| 0,00% | SI | NO | ingomb. | Molto Spor. | Sporco | Pulita |
| NO | 14,30% | 85,70% | 0,00% | 0,00% | 0,00% | 100,00% |
| 100,00% | | | | | | |

Stato di riempimento dei cassonetti

| | | | | | |
|--------------|--------------|--------------|--------------|--------------|--------------|
| vuoto | 1/4 | 1/2 | 3/4 | pieno | debord. |
| 0,00% | 0,00% | 0,00% | 0,00% | 0,00% | 0,00% |

Tipo contenitore

| | | | | | |
|----------|----------|----------|----------|----------|----------|
| Indif | plastic- | vetro | carta | imb.le. | org. |
| 0 | 0 | 0 | 0 | 0 | 0 |

Stato di riempimento dei cassonetti

| | | | | | |
|--------------|---------------|--------------|--------------|--------------|--------------|
| vuoto | 1/4 | 1/2 | 3/4 | pieno | debord. |
| 0,00% | 11,10% | 0,00% | 0,00% | 0,00% | 0,00% |

Tipo contenitore

| | | | | | |
|----------|----------|----------|----------|----------|----------|
| Indif | plastic- | vetro | carta | imb.le. | org. |
| 0 | 0 | 1 | 0 | 0 | 2 |

Stato di riempimento dei cassonetti

| | | | | | |
|--------------|--------------|---------------|--------------|--------------|--------------|
| vuoto | 1/4 | 1/2 | 3/4 | pieno | debord. |
| 0,00% | 0,00% | 22,20% | 0,00% | 0,00% | 0,00% |

Tipo contenitore

| | | | | | |
|----------|----------|----------|----------|----------|----------|
| Indif | plastic- | vetro | carta | imb.le. | org. |
| 2 | 0 | 1 | 3 | 0 | 0 |

Stato di riempimento dei cassonetti

| | | | | | |
|--------------|--------------|--------------|---------------|--------------|--------------|
| vuoto | 1/4 | 1/2 | 3/4 | pieno | debord. |
| 0,00% | 0,00% | 0,00% | 48,10% | 0,00% | 0,00% |

Tipo contenitore

| | | | | | |
|----------|----------|----------|----------|----------|----------|
| Indif | plastic- | vetro | carta | imb.le. | org. |
| 5 | 0 | 3 | 3 | 0 | 2 |

Stato di riempimento dei cassonetti

| | | | | | |
|--------------|--------------|--------------|--------------|---------------|--------------|
| vuoto | 1/4 | 1/2 | 3/4 | pieno | debord. |
| 0,00% | 0,00% | 0,00% | 0,00% | 18,60% | 0,00% |

Tipo contenitore

| | | | | | |
|----------|----------|----------|----------|----------|----------|
| Indif | plastic- | vetro | carta | imb.le. | org. |
| 0 | 0 | 2 | 2 | 0 | 1 |

Stato di riempimento dei cassonetti

| | | | | | |
|--------------|--------------|--------------|--------------|--------------|--------------|
| vuoto | 1/4 | 1/2 | 3/4 | pieno | debord. |
| 0,00% | 0,00% | 0,00% | 0,00% | 0,00% | 0,00% |

Tipo contenitore

| | | | | | |
|----------|----------|----------|----------|----------|----------|
| Indif | plastic- | vetro | carta | imb.le. | org. |
| 0 | 0 | 0 | 0 | 0 | 0 |

STATISTICA TOTALE DEI CINQUE COMUNI COSTIERI

Sul Servizio di verifica della raccolta differenziata porta a porta presso le attività (strutture alberghiere)

Raccolta differenziata presso le attività

I cassonetti vengono svuotati regolarmente SI **63,25%** NO **36,75%**

| | | | |
|--------------------------|--------------|---------------|---------------|
| Richiesta di svuotamento | frequente | media | bassa |
| | 9,54% | 25,92% | 64,54% |

Sono necessari altri cassonetti SI **33,23%** NO **66,77%** Totale richiesti N. **60**

| | | | | | | |
|------------------------------|-----------|-----------|----------|-----------|----------|----------|
| Tipo di cassonetto richiesto | Indif | plastic- | vetro | carta | imb.le. | org. |
| | 11 | 16 | 4 | 17 | 4 | 5 |

| | | | | | | | |
|------------|---------------|-----------------------------|---------------|--------------|---------------------------------|--------------|---------------|
| Imbrattato | SI | Presenza di rifiuti intorno | | | Stato di pulizia della piazzola | | |
| | 1,92% | SI | NO | ingomb. | Molto Spor. | Sporco | Pulita |
| | NO | 7,32% | 89,30% | 3,38% | 0,96% | 1,54% | 97,50% |
| | 98,08% | | | | | | |

| | | | | | | |
|-------------------------------------|--------------|--------------|--------------|--------------|--------------|--------------|
| Stato di riempimento dei cassonetti | vuoto | 1/4 | 1/2 | 3/4 | pieno | debord. |
| | 0,42% | 0,00% | 0,00% | 0,00% | 0,00% | 0,00% |
| Tipo contenitore | Indif | plastic- | vetro | carta | imb.le. | org. |
| | 1 | 0 | 0 | 1 | 0 | 2 |

| | | | | | | |
|-------------------------------------|--------------|---------------|--------------|--------------|--------------|--------------|
| Stato di riempimento dei cassonetti | vuoto | 1/4 | 1/2 | 3/4 | pieno | debord. |
| | 0,00% | 16,20% | 0,00% | 0,00% | 0,00% | 0,00% |
| Tipo contenitore | Indif | plastic- | vetro | carta | imb.le. | org. |
| | 20 | 2 | 19 | 16 | 0 | 20 |

| | | | | | | |
|-------------------------------------|--------------|--------------|---------------|--------------|--------------|--------------|
| Stato di riempimento dei cassonetti | vuoto | 1/4 | 1/2 | 3/4 | pieno | debord. |
| | 0,00% | 0,00% | 15,96% | 0,00% | 0,00% | 0,00% |
| Tipo contenitore | Indif | plastic- | vetro | carta | imb.le. | org. |
| | 28 | 1 | 21 | 12 | 0 | 7 |

| | | | | | | |
|-------------------------------------|--------------|--------------|--------------|---------------|--------------|--------------|
| Stato di riempimento dei cassonetti | vuoto | 1/4 | 1/2 | 3/4 | pieno | debord. |
| | 0,00% | 0,00% | 0,00% | 38,60% | 0,00% | 0,00% |
| Tipo contenitore | Indif | plastic- | vetro | carta | imb.le. | org. |
| | 84 | 3 | 58 | 44 | 0 | 42 |

| | | | | | | |
|-------------------------------------|--------------|--------------|--------------|--------------|---------------|--------------|
| Stato di riempimento dei cassonetti | vuoto | 1/4 | 1/2 | 3/4 | pieno | debord. |
| | 0,00% | 0,00% | 0,00% | 0,00% | 28,15% | 0,00% |
| Tipo contenitore | Indif | plastic- | vetro | carta | imb.le. | org. |
| | 85 | 1 | 38 | 34 | 0 | 43 |

| | | | | | | |
|-------------------------------------|--------------|--------------|--------------|--------------|--------------|--------------|
| Stato di riempimento dei cassonetti | vuoto | 1/4 | 1/2 | 3/4 | pieno | debord. |
| | 0,00% | 0,00% | 0,00% | 0,00% | 0,00% | 8,06% |
| Tipo contenitore | Indif | plastic- | vetro | carta | imb.le. | org. |
| | 27 | 0 | 9 | 21 | 0 | 7 |

| Elenco delle richieste verbali più frequenti da parte degli albergatori dei Cinque Comuni Costieri: |
|---|
| I SACCHI DEI CASSONETTI ORGANICI SONO FRAGILI |
| PROBLEMI CON INIZIO STAGIONE |
| I CASSONETTI NECESSITANO LAVAGGI PIU' FREQUENTI |
| LA RACCOLTA DEL VETRO E' TROPPO MATTUTINA |
| ORARI TROPPO MATTUTINI. |
| IL SERVIZIO NON E' REGOLARE SPECIALMENTE CON LA CARTA |
| NON VIENE RISPETTATO IL PIANO DI RACCOLTA |
| DEVONO RICORRERE A DIVERSE TELEFONATE PER LO SVUOTAMENTO |
| SE IL RIFIUTO DEBORDA NON LO RACCOLGONO |

I cassonetti vengo svuotati regolarmente:

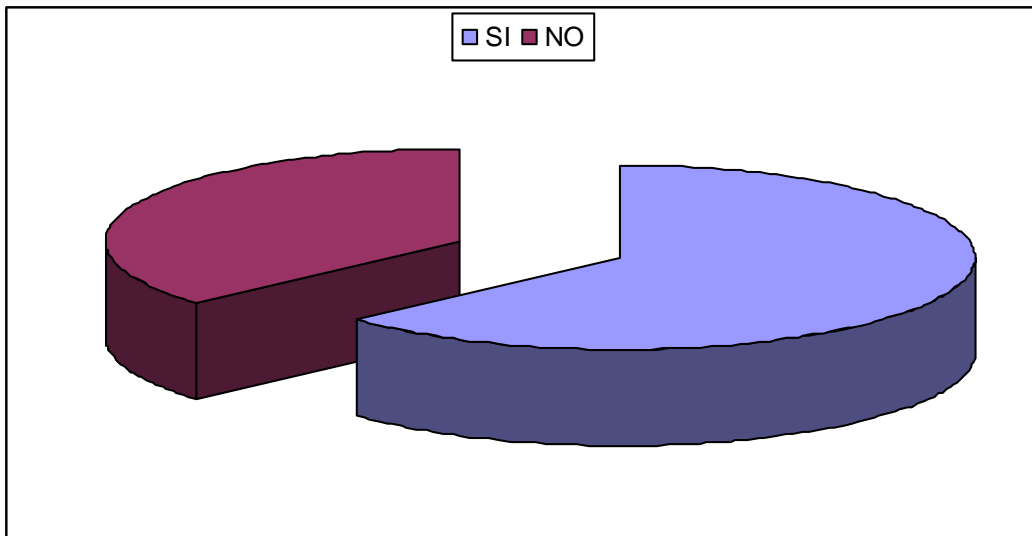

Richiesta di svuotamento:

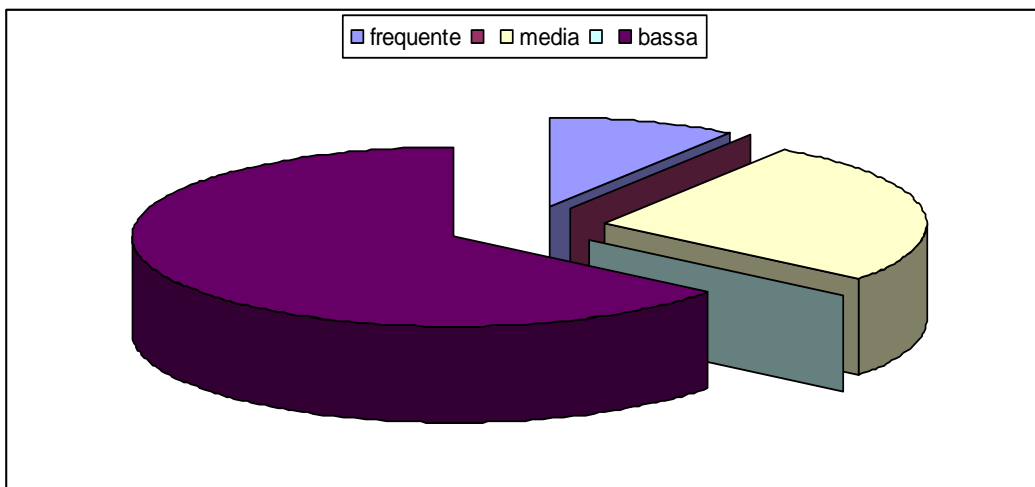

Sono necessari altri cassonetti:

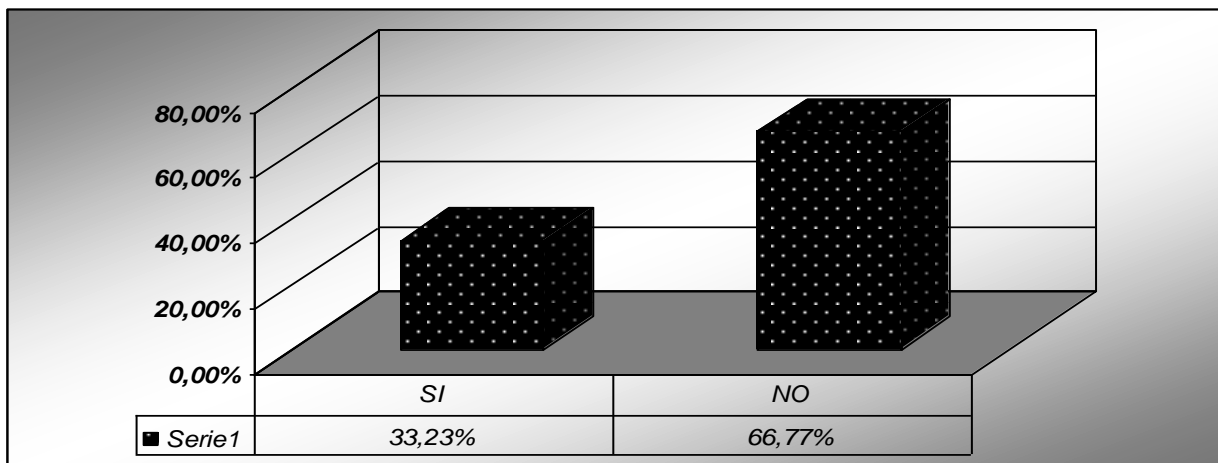

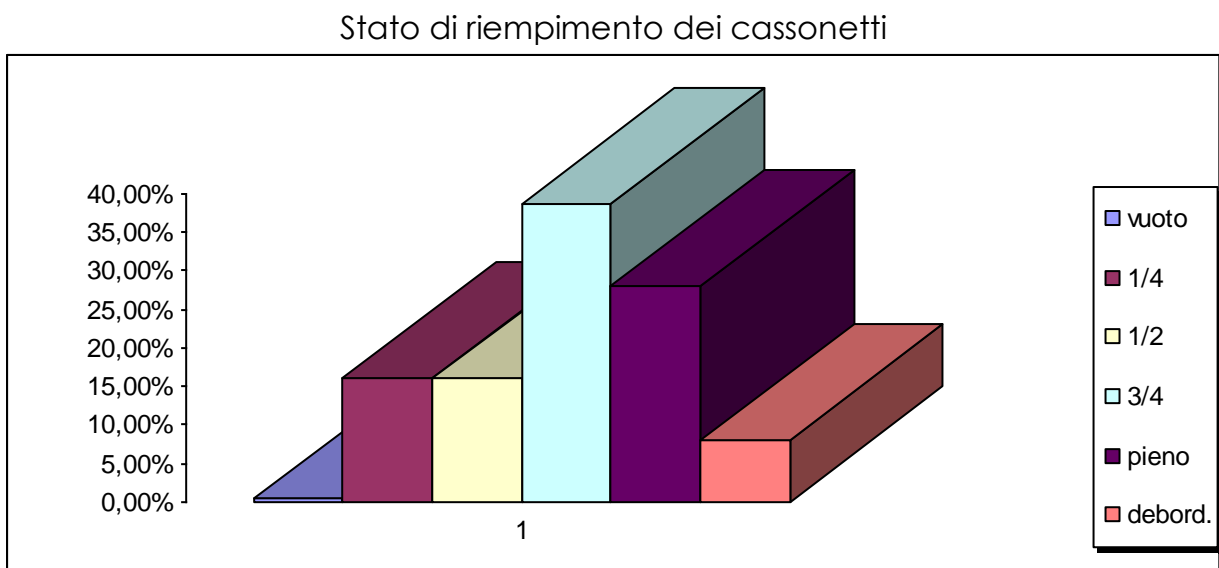
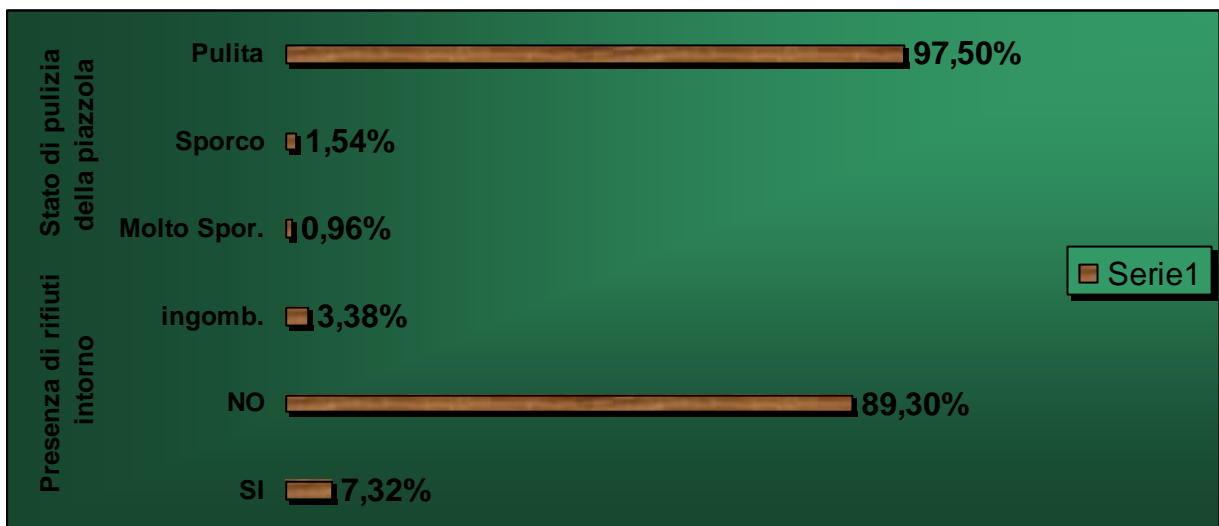
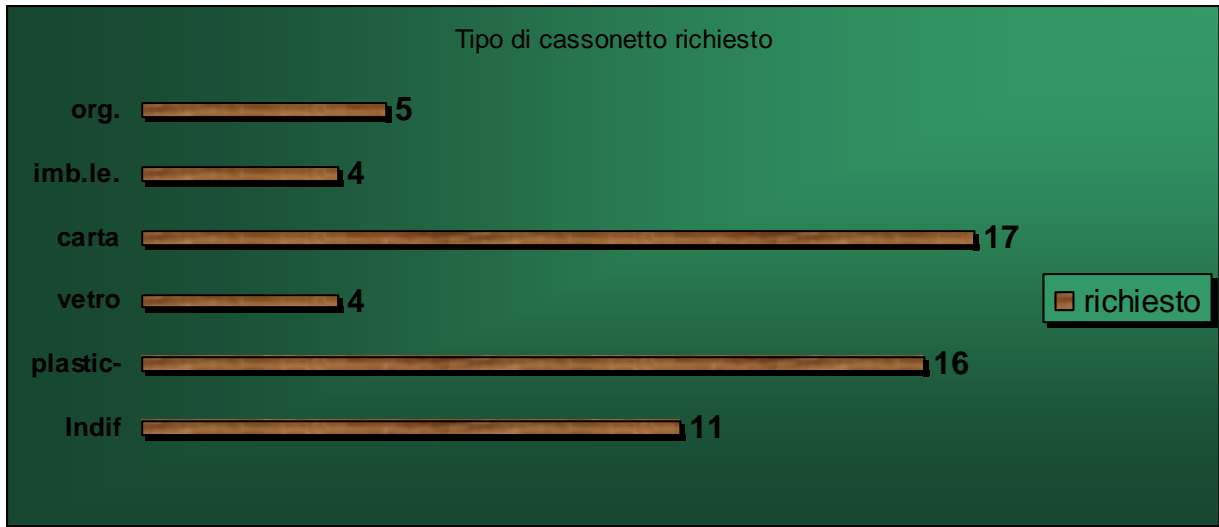

TERZA STATISTICA

Servizio di verifica della raccolta indifferenziata e differenziata sul territorio provinciale nei dodici mesi a disposizione (tre campagne di controllo)

Comuni coinvolti:

| Fascia Costiera | Fascia Intermedia | Fascia Collinare |
|------------------------|---------------------------|-------------------------|
| Bellaria – Igea Marina | Coriano | Gemmano |
| Rimini | Montescudo | Mondaino |
| Riccione | Marciano di Romagna | Monte Colombo |
| Misano Adriatico | Poggio Berni | Montefiore |
| Cattolica | San Clemente | Montegridolfo |
| | San Giovanni in Marignano | Saludecio |
| | Santarcangelo di Romagna | Torriana |
| | | Verucchio |

Servizio di verifica della raccolta indifferenziata e differenziata sul territorio provinciale nei dodici mesi a disposizione

I° Campagna di controllo Fascia COSTIERA

VIE RILEVATE
PER ZONE OMOGENEE

Totale cassonetti

| Turistica | Resid. | Centro S. | Forese | Compart. |
|------------|------------|-----------|------------|------------|
| 25 | 40 | 11 | 28 | 25 |
| cassonet. | cassonet. | cassonet. | cassonet. | cassonet. |
| 311 | 685 | 80 | 385 | 235 |

Imbrattato

| |
|---------------|
| SI |
| 0,08% |
| NO |
| 99,92% |

Presenza di rifiuti intorno

| SI | NO | ingomb. |
|--------------|---------------|--------------|
| 3,84% | 95,62% | 0,54% |

Stato di pulizia della piazzola

| Molto Spor. | Sporco | Pulita |
|--------------|--------------|---------------|
| 1,42% | 7,24% | 91,34% |

Litraggio
Contenitore

| | | | | | |
|---------------|--------------|---------------|---------------|---------------|--------------|
| 360 | 1.700 | 2.400 | 3.200 | Bicom. | Altro |
| 45,48% | 1,86% | 13,28% | 35,12% | 3,46% | 0,80% |

Stato di riempimento dei cassonetti

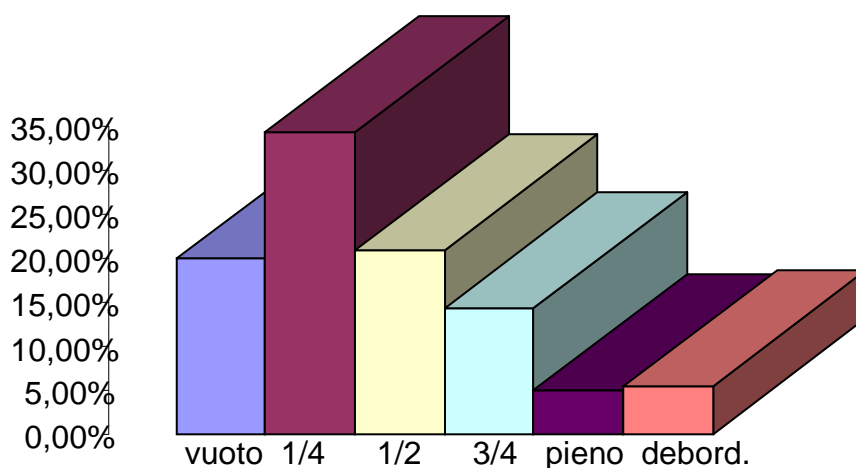

Comune di Bellaria - Igea Marina

| | | FASCIA | | | | | |
|--|-----------------|-----------------------------|----------------|-----------------|---------------------------------|------------------|--------|
| | | COSTIERA | INTERM. | COLLINA | | | |
| | | 100,00% | 0,00% | 0,00% | | | |
| VIE RILEVATE PER ZONE OMOGENEE | | Turistica | Resid. | Centro S. | Forese | Compart. | |
| | | 3 | 3 | 0 | 4 | 4 | |
| Totale cassonetti | | cassonet. | cassonet. | cassonet. | cassonet. | cassonet. | |
| | | 28 | 31 | 0 | 52 | 25 | |
| Imbrattato | SI | Presenza di rifiuti intorno | | | Stato di pulizia della piazzola | | |
| | 0,00% | SI | NO | ingomb. | Molto Spor. | Sporco | Pulita |
| | NO | 0,00% | 100,00% | 0,00% | 2,20% | 10,30% | 87,50% |
| | 100,00% | | | | | | |
| Litraggio Contenitore | 360 44,90% | 1.700 0,00% | 2.400 9,50% | 3.200 44,90% | Bicom. 0,00% | Altro 0,70% | |
| Stato di riempimento dei cassonetti | vuoto 33,10% | 1/4 0,00% | 1/2 0,00% | 3/4 0,00% | pieno 0,00% | debord. 0,00% | |
| Tipo contenitore | Indif 16 | plastic- 2 | vetro 9 | carta 9 | imb.le. 6 | org. 3 | |
| Stato di riempimento dei cassonetti | vuoto 0,00% | 1/4 33,80% | 1/2 0,00% | 3/4 0,00% | pieno 0,00% | debord. 0,00% | |
| Tipo contenitore | Indif 16 | plastic- 4 | vetro 14 | carta 5 | imb.le. 2 | org. 5 | |
| Stato di riempimento dei cassonetti | vuoto 0,00% | 1/4 0,00% | 1/2 15,40% | 3/4 0,00% | pieno 0,00% | debord. 0,00% | |
| Tipo contenitore | Indif 13 | plastic- 1 | vetro 2 | carta 4 | imb.le. 1 | org. 0 | |
| Stato di riempimento dei cassonetti | vuoto 0,00% | 1/4 0,00% | 1/2 0,00% | 3/4 5,90% | pieno 0,00% | debord. 0,00% | |
| Tipo contenitore | Indif 3 | plastic- 0 | vetro 3 | carta 2 | imb.le. 0 | org. 0 | |
| Stato di riempimento dei cassonetti | vuoto 0,00% | 1/4 0,00% | 1/2 0,00% | 3/4 0,00% | pieno 5,90% | debord. 0,00% | |
| Tipo contenitore | Indif 4 | plastic- 1 | vetro 1 | carta 0 | imb.le. 0 | org. 2 | |
| Stato di riempimento dei cassonetti | vuoto 0,00% | 1/4 0,00% | 1/2 0,00% | 3/4 0,00% | pieno 0,00% | debord. 5,90% | |
| Tipo contenitore | Indif 5 | plastic- 0 | vetro 1 | carta 2 | imb.le. 0 | org. 0 | |

Comune di Cattolica

| | | FASCIA | | | | | |
|--|---------|-----------------------------|-----------|-----------|---------------------------------|-----------|---------|
| | | COSTIERA | INTERM. | COLLINA | | | |
| | | 100,00% | 0,00% | 0,00% | | | |
| VIE RILEVATE PER ZONE OMOGENEE | | Turistica | Resid. | Centro S. | Forese | Compart. | |
| Totale cassonetti | | 3 | 5 | 0 | 1 | 3 | |
| | | cassonet. | cassonet. | cassonet. | cassonet. | cassonet. | |
| | | 32 | 55 | 0 | 1 | 11 | |
| Imbrattato | SI | Presenza di rifiuti intorno | | | Stato di pulizia della piazzola | | |
| | 0,00% | SI | NO | ingomb. | Molto Spor. | Sporco | Pulita |
| | NO | 0,00% | 100,00% | 0,00% | 0,00% | 0,00% | 100,00% |
| | 100,00% | | | | | | |
| Litraggio | 360 | 1.700 | 2.400 | 3.200 | Bicom. | Altro | |
| Contenitore | 39,40% | 4,00% | 18,20% | 38,40% | 0,00% | 0,00% | |
| Stato di riempimento dei cassonetti | vuoto | 1/4 | 1/2 | 3/4 | pieno | debord. | |
| | 9,10% | 0,00% | 0,00% | 0,00% | 0,00% | 0,00% | |
| Tipo contenitore | Indif | plastic- | vetro | carta | imb.le. | org. | |
| | 2 | 0 | 2 | 3 | 2 | 0 | |
| Stato di riempimento dei cassonetti | vuoto | 1/4 | 1/2 | 3/4 | pieno | debord. | |
| | 0,00% | 34,30% | 0,00% | 0,00% | 0,00% | 0,00% | |
| Tipo contenitore | Indif | plastic- | vetro | carta | imb.le. | org. | |
| | 9 | 0 | 8 | 5 | 5 | 7 | |
| Stato di riempimento dei cassonetti | vuoto | 1/4 | 1/2 | 3/4 | pieno | debord. | |
| | 0,00% | 0,00% | 24,20% | 0,00% | 0,00% | 0,00% | |
| Tipo contenitore | Indif | plastic- | vetro | carta | imb.le. | org. | |
| | 6 | 0 | 9 | 3 | 4 | 2 | |
| Stato di riempimento dei cassonetti | vuoto | 1/4 | 1/2 | 3/4 | pieno | debord. | |
| | 0,00% | 0,00% | 0,00% | 19,20% | 0,00% | 0,00% | |
| Tipo contenitore | Indif | plastic- | vetro | carta | imb.le. | org. | |
| | 9 | 0 | 4 | 1 | 2 | 3 | |
| Stato di riempimento dei cassonetti | vuoto | 1/4 | 1/2 | 3/4 | pieno | debord. | |
| | 0,00% | 0,00% | 0,00% | 0,00% | 8,10% | 0,00% | |
| Tipo contenitore | Indif | plastic- | vetro | carta | imb.le. | org. | |
| | 2 | 0 | 1 | 4 | 1 | 0 | |
| Stato di riempimento dei cassonetti | vuoto | 1/4 | 1/2 | 3/4 | pieno | debord. | |
| | 0,00% | 0,00% | 0,00% | 0,00% | 0,00% | 5,10% | |
| Tipo contenitore | Indif | plastic- | vetro | carta | imb.le. | org. | |
| | 3 | 0 | 1 | 0 | 1 | 0 | |

Comune di Misano Adriatico

| | | FASCIA | | | | | |
|--|-----------|-----------------------------|-----------|-----------|---------------------------------|---------|--------|
| | | COSTIERA | INTERM. | COLLINA | | | |
| | | 100,00% | 0,00% | 0,00% | | | |
| VIE RILEVATE PER ZONE OMOGENEE | Turistica | Resid. | Centro S. | Forese | Compart. | | |
| | 5 | 4 | 0 | 4 | 4 | | |
| Totale cassonetti | cassonet. | cassonet. | cassonet. | cassonet. | cassonet. | | |
| | 38 | 50 | 0 | 27 | 17 | | |
| Imbrattato | SI | Presenza di rifiuti intorno | | | Stato di pulizia della piazzola | | |
| | 0,00% | SI | NO | ingomb. | Molto Spor. | Sporco | Pulita |
| | NO | 5,30% | 93,90% | 0,80% | 3,00% | 12,10% | 84,90% |
| | 100,00% | | | | | | |
| Litraggio | 360 | 1.700 | 2.400 | 3.200 | Bicom. | Altro | |
| Contenitore | 56,10% | 2,30% | 7,60% | 18,80% | 14,40% | 0,80% | |
| Stato di riempimento dei cassonetti | vuoto | 1/4 | 1/2 | 3/4 | pieno | debord. | |
| | 28,00% | 0,00% | 0,00% | 0,00% | 0,00% | 0,00% | |
| Tipo contenitore | Indif | plastic- | vetro | carta | imb.le. | org. | |
| | 18 | 0 | 3 | 2 | 7 | 7 | |
| Stato di riempimento dei cassonetti | vuoto | 1/4 | 1/2 | 3/4 | pieno | debord. | |
| | 0,00% | 25,80% | 0,00% | 0,00% | 0,00% | 0,00% | |
| Tipo contenitore | Indif | plastic- | vetro | carta | imb.le. | org. | |
| | 8 | 0 | 12 | 4 | 5 | 5 | |
| Stato di riempimento dei cassonetti | vuoto | 1/4 | 1/2 | 3/4 | pieno | debord. | |
| | 0,00% | 0,00% | 25,80% | 0,00% | 0,00% | 0,00% | |
| Tipo contenitore | Indif | plastic- | vetro | carta | imb.le. | org. | |
| | 10 | 0 | 12 | 2 | 3 | 7 | |
| Stato di riempimento dei cassonetti | vuoto | 1/4 | 1/2 | 3/4 | pieno | debord. | |
| | 0,00% | 0,00% | 0,00% | 11,40% | 0,00% | 0,00% | |
| Tipo contenitore | Indif | plastic- | vetro | carta | imb.le. | org. | |
| | 9 | 0 | 3 | 0 | 1 | 2 | |
| Stato di riempimento dei cassonetti | vuoto | 1/4 | 1/2 | 3/4 | pieno | debord. | |
| | 0,00% | 0,00% | 0,00% | 0,00% | 1,50% | 0,00% | |
| Tipo contenitore | Indif | plastic- | vetro | carta | imb.le. | org. | |
| | 0 | 0 | 1 | 1 | 0 | 0 | |
| Stato di riempimento dei cassonetti | vuoto | 1/4 | 1/2 | 3/4 | pieno | debord. | |
| | 0,00% | 0,00% | 0,00% | 0,00% | 0,00% | 7,50% | |
| Tipo contenitore | Indif | plastic- | vetro | carta | imb.le. | org. | |
| | 1 | 2 | 1 | 0 | 5 | 1 | |

Comune di Riccione

| | | FASCIA | | | | | |
|--|-----------------|-----------------------------|------------------|----------------|---------------------------------|------------------|--------|
| | | COSTIERA | INTERM. | COLLINA | | | |
| | | 100,00% | 0,00% | 0,00% | | | |
| VIE RILEVATE PER ZONE OMOGENEE | | Turistica | Resid. | Centro S. | Forese | Compart. | |
| | | 5 | 8 | 0 | 6 | 4 | |
| Totale cassonetti | | cassonet. 60 | cassonet. 155 | cassonet. 0 | cassonet. 111 | cassonet. 48 | |
| Imbrattato | SI | Presenza di rifiuti intorno | | | Stato di pulizia della piazzola | | |
| | 0,00% | SI | NO | ingomb. | Molto Spor. | Sporco | Pulita |
| | NO | 5,60% | 94,40% | 0,00% | 0,00% | 5,90% | 94,10% |
| 100,00% | | | | | | | |
| Litraggio | 360 | 1.700 | 2.400 | 3.200 | Bicom. | Altro | |
| Contenitore | 44,10% | 3,00% | 16,30% | 32,90% | 2,90% | 0,80% | |
| Stato di riempimento dei cassonetti | vuoto 23,30% | 1/4 0,00% | 1/2 0,00% | 3/4 0,00% | pieno 0,00% | debord. 0,00% | |
| Tipo contenitore | Indif 35 | plastic- 0 | vetro 19 | carta 10 | imb.le. 12 | org. 11 | |
| Stato di riempimento dei cassonetti | vuoto 0,00% | 1/4 42,50% | 1/2 0,00% | 3/4 0,00% | pieno 0,00% | debord. 0,00% | |
| Tipo contenitore | Indif 45 | plastic- 0 | vetro 44 | carta 23 | imb.le. 20 | org. 27 | |
| Stato di riempimento dei cassonetti | vuoto 0,00% | 1/4 0,00% | 1/2 12,60% | 3/4 0,00% | pieno 0,00% | debord. 0,00% | |
| Tipo contenitore | Indif 17 | plastic- 0 | vetro 14 | carta 3 | imb.le. 9 | org. 4 | |
| Stato di riempimento dei cassonetti | vuoto 0,00% | 1/4 0,00% | 1/2 0,00% | 3/4 12,00% | pieno 0,00% | debord. 0,00% | |
| Tipo contenitore | Indif 22 | plastic- 0 | vetro 9 | carta 3 | imb.le. 6 | org. 5 | |
| Stato di riempimento dei cassonetti | vuoto 0,00% | 1/4 0,00% | 1/2 0,00% | 3/4 0,00% | pieno 4,30% | debord. 0,00% | |
| Tipo contenitore | Indif 5 | plastic- 0 | vetro 3 | carta 4 | imb.le. 4 | org. 0 | |
| Stato di riempimento dei cassonetti | vuoto 0,00% | 1/4 0,00% | 1/2 0,00% | 3/4 0,00% | pieno 0,00% | debord. 5,30% | |
| Tipo contenitore | Indif 14 | plastic- 0 | vetro 0 | carta 3 | imb.le. 0 | org. 3 | |

Comune di Rimini

| | | FASCIA | | | | | |
|--|----------------|-----------------------------|------------------|-----------------|---------------------------------|------------------|--------|
| | | COSTIERA | INTERM. | COLLINA | | | |
| | | 100,00% | 0,00% | 0,00% | | | |
| VIE RILEVATE PER ZONE OMOGENEE | | Turistica | Resid. | Centro S. | Forese | Compart. | |
| | | 9 | 20 | 11 | 13 | 10 | |
| Totale cassonetti | | cassonet. 153 | cassonet. 394 | cassonet. 80 | cassonet. 194 | cassonet. 134 | |
| Imbrattato | SI | Presenza di rifiuti intorno | | | Stato di pulizia della piazzola | | |
| | 0,40% | SI | NO | ingomb. | Molto Spor. | Sporco | Pulita |
| | NO | 8,30% | 89,80% | 1,90% | 1,90% | 7,90% | 90,20% |
| | 99,60% | | | | | | |
| Litraggio | 360 | 1.700 | 2.400 | 3.200 | Bicom. | Altro | |
| Contenitore | 42,90% | 0,00% | 14,80% | 40,60% | 0,00% | 1,70% | |
| Stato di riempimento dei cassonetti | vuoto 5,90% | 1/4 0,00% | 1/2 0,00% | 3/4 0,00% | pieno 0,00% | debord. 0,00% | |
| Tipo contenitore | Indif 20 | plastic- 1 | vetro 12 | carta 11 | imb.le. 7 | org. 5 | |
| Stato di riempimento dei cassonetti | vuoto 0,00% | 1/4 35,10% | 1/2 0,00% | 3/4 0,00% | pieno 0,00% | debord. 0,00% | |
| Tipo contenitore | Indif 100 | plastic- 0 | vetro 119 | carta 41 | imb.le. 32 | org. 43 | |
| Stato di riempimento dei cassonetti | vuoto 0,00% | 1/4 0,00% | 1/2 26,90% | 3/4 0,00% | pieno 0,00% | debord. 0,00% | |
| Tipo contenitore | Indif 70 | plastic- 1 | vetro 81 | carta 61 | imb.le. 26 | org. 18 | |
| Stato di riempimento dei cassonetti | vuoto 0,00% | 1/4 0,00% | 1/2 0,00% | 3/4 23,20% | pieno 0,00% | debord. 0,00% | |
| Tipo contenitore | Indif 105 | plastic- 4 | vetro 37 | carta 45 | imb.le. 20 | org. 11 | |
| Stato di riempimento dei cassonetti | vuoto 0,00% | 1/4 0,00% | 1/2 0,00% | 3/4 0,00% | pieno 5,30% | debord. 0,00% | |
| Tipo contenitore | Indif 30 | plastic- 0 | vetro 8 | carta 9 | imb.le. 1 | org. 3 | |
| Stato di riempimento dei cassonetti | vuoto 0,00% | 1/4 0,00% | 1/2 0,00% | 3/4 0,00% | pieno 0,00% | debord. 3,60% | |
| Tipo contenitore | Indif 11 | plastic- 0 | vetro 8 | carta 7 | imb.le. 5 | org. 3 | |

Servizio di verifica della raccolta indifferenziata e differenziata sul territorio provinciale nei dodici mesi a disposizione

I° Campagna di controllo Fascia INTERMEDIA

VIE RILEVATE
PER ZONE OMOGENEE

Totale cassonetti

| Turistica | Resid. | Centro S. | Forese | Compart. |
|-----------|-----------|-----------|-----------|-----------|
| 0 | 13 | 2 | 13 | 12 |
| cassonet. | cassonet. | cassonet. | cassonet. | cassonet. |
| 0 | 117 | 13 | 133 | 99 |

| Imbrattato | SI |
|------------|---------|
| | 0,00% |
| NO | |
| | 100,00% |

Presenza di rifiuti intorno

| SI | NO | ingomb. |
|-------|--------|---------|
| 3,36% | 96,64% | 0,00% |

Stato di pulizia della piazzola

| Molto Spor. | Sporco | Pulita |
|-------------|--------|--------|
| 0,00% | 0,70% | 99,30% |

Litraggio
Contenitore

| | | | | | |
|--------|-------|--------|--------|--------|-------|
| 360 | 1.700 | 2.400 | 3.200 | Bicom. | Altro |
| 27,66% | 0,00% | 15,70% | 46,64% | 0,00% | 0,70% |

Stato di riempimento dei cassonetti

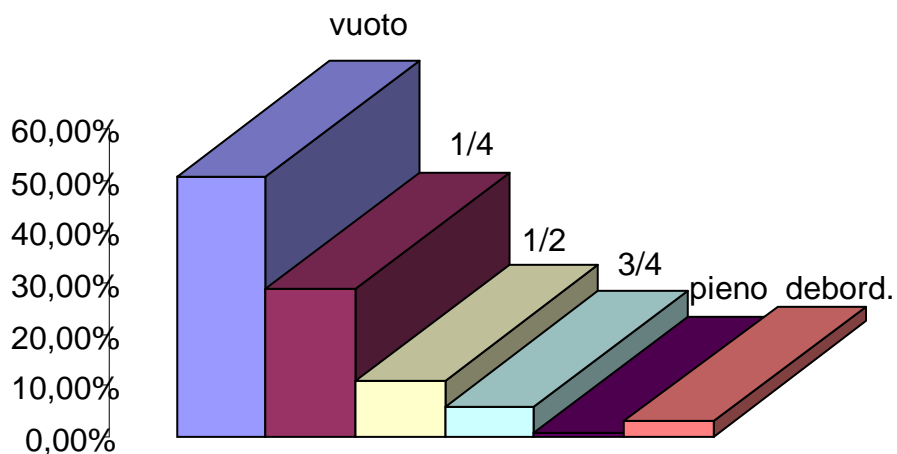

Comune di Coriano

| | | FASCIA | | | | | |
|--|---------|-----------------------------|-----------|-----------|---------------------------------|-----------|--------|
| | | COSTIERA | INTERM. | COLLINA | | | |
| | | 0,00% | 100,00% | 0,00% | | | |
| VIE RILEVATE PER ZONE OMOGENEE | | Turistica | Resid. | Centro S. | Forese | Compart. | |
| | | 0 | 3 | 0 | 3 | 3 | |
| | | cassonet. | cassonet. | cassonet. | cassonet. | cassonet. | |
| Totale cassonetti | | 0 | 19 | 0 | 14 | 48 | |
| Imbrattato | SI | Presenza di rifiuti intorno | | | Stato di pulizia della piazzola | | |
| | 0,00% | SI | NO | ingomb. | Molto Spor. | Sporco | Pulita |
| | NO | 7,40% | 92,60% | 0,00% | 0,00% | 4,90% | 95,10% |
| | 100,00% | | | | | | |
| Litraggio | 360 | 1.700 | 2.400 | 3.200 | Bicom. | Altro | |
| Contenitore | 42,00% | 0,00% | 8,60% | 49,40% | 0,00% | 0,00% | |
| Stato di riempimento dei cassonetti | vuoto | 1/4 | 1/2 | 3/4 | pieno | debord. | |
| | 24,70% | 0,00% | 0,00% | 0,00% | 0,00% | 0,00% | |
| Tipo contenitore | Indif | plastic- | vetro | carta | imb.le. | org. | |
| | 12 | 0 | 2 | 2 | 4 | 0 | |
| Stato di riempimento dei cassonetti | vuoto | 1/4 | 1/2 | 3/4 | pieno | debord. | |
| | 0,00% | 55,60% | 0,00% | 0,00% | 0,00% | 0,00% | |
| Tipo contenitore | Indif | plastic- | vetro | carta | imb.le. | org. | |
| | 10 | 0 | 13 | 10 | 9 | 3 | |
| Stato di riempimento dei cassonetti | vuoto | 1/4 | 1/2 | 3/4 | pieno | debord. | |
| | 0,00% | 0,00% | 8,60% | 0,00% | 0,00% | 0,00% | |
| Tipo contenitore | Indif | plastic- | vetro | carta | imb.le. | org. | |
| | 2 | 0 | 2 | 2 | 1 | 0 | |
| Stato di riempimento dei cassonetti | vuoto | 1/4 | 1/2 | 3/4 | pieno | debord. | |
| | 0,00% | 0,00% | 0,00% | 9,90% | 0,00% | 0,00% | |
| Tipo contenitore | Indif | plastic- | vetro | carta | imb.le. | org. | |
| | 5 | 0 | 1 | 1 | 1 | 0 | |
| Stato di riempimento dei cassonetti | vuoto | 1/4 | 1/2 | 3/4 | pieno | debord. | |
| | 0,00% | 0,00% | 0,00% | 0,00% | 0,00% | 0,00% | |
| Tipo contenitore | Indif | plastic- | vetro | carta | imb.le. | org. | |
| | 0 | 0 | 0 | 0 | 0 | 0 | |
| Stato di riempimento dei cassonetti | vuoto | 1/4 | 1/2 | 3/4 | pieno | debord. | |
| | 0,00% | 0,00% | 0,00% | 0,00% | 0,00% | 1,20% | |
| Tipo contenitore | Indif | plastic- | vetro | carta | imb.le. | org. | |
| | 0 | 0 | 0 | 1 | 0 | 0 | |

Comune di Montescudo

| | | FASCIA | | | | | | | | |
|--|-----------|-----------------------------|-----------|---------|---------------------------------|---------|-----------|---|-----------|---|
| | | COSTIERA | INTERM. | COLLINA | | | | | | |
| | | 0,00% | 100,00% | 0,00% | | | | | | |
| VIE RILEVATE PER ZONE OMOGENEE | Turistica | 0 | Resid. | 1 | Centro S. | 0 | Forese | 1 | Compart. | 0 |
| | cassonet. | 0 | cassonet. | 9 | cassonet. | 0 | cassonet. | 4 | cassonet. | 0 |
| Totale cassonetti | | 0 | 9 | 0 | 4 | 0 | | | | |
| Imbrattato | SI | Presenza di rifiuti intorno | | | Stato di pulizia della piazzola | | | | | |
| | 0,00% | SI | NO | ingomb. | Molto Spor. | Sporco | Pulita | | | |
| | NO | 0,00% | 100,00% | 0,00% | 0,00% | 0,00% | 100,00% | | | |
| 100,00% | | | | | | | | | | |
| Litraggio | 360 | 1.700 | 2.400 | 3.200 | Bicom. | Altro | | | | |
| Contenitore | 38,50% | 0,00% | 61,50% | 0,00% | 0,00% | 0,00% | | | | |
| Stato di riempimento dei cassonetti | vuoto | 1/4 | 1/2 | 3/4 | pieno | debord. | | | | |
| | 61,50% | 0,00% | 0,00% | 0,00% | 0,00% | 0,00% | | | | |
| Tipo contenitore | Indif | plastic- | vetro | carta | imb.le. | org. | | | | |
| | 2 | 0 | 2 | 1 | 2 | 1 | | | | |
| Stato di riempimento dei cassonetti | vuoto | 1/4 | 1/2 | 3/4 | pieno | debord. | | | | |
| | 0,00% | 7,70% | 0,00% | 0,00% | 0,00% | 0,00% | | | | |
| Tipo contenitore | Indif | plastic- | vetro | carta | imb.le. | org. | | | | |
| | 0 | 0 | 0 | 1 | 0 | 0 | | | | |
| Stato di riempimento dei cassonetti | vuoto | 1/4 | 1/2 | 3/4 | pieno | debord. | | | | |
| | 0,00% | 0,00% | 15,40% | 0,00% | 0,00% | 0,00% | | | | |
| Tipo contenitore | Indif | plastic- | vetro | carta | imb.le. | org. | | | | |
| | 1 | 0 | 1 | 0 | 0 | 0 | | | | |
| Stato di riempimento dei cassonetti | vuoto | 1/4 | 1/2 | 3/4 | pieno | debord. | | | | |
| | 0,00% | 0,00% | 0,00% | 15,40% | 0,00% | 0,00% | | | | |
| Tipo contenitore | Indif | plastic- | vetro | carta | imb.le. | org. | | | | |
| | 1 | 0 | 1 | 0 | 0 | 0 | | | | |
| Stato di riempimento dei cassonetti | vuoto | 1/4 | 1/2 | 3/4 | pieno | debord. | | | | |
| | 0,00% | 0,00% | 0,00% | 0,00% | 0,00% | 0,00% | | | | |
| Tipo contenitore | Indif | plastic- | vetro | carta | imb.le. | org. | | | | |
| | 0 | 0 | 0 | 0 | 0 | 0 | | | | |
| Stato di riempimento dei cassonetti | vuoto | 1/4 | 1/2 | 3/4 | pieno | debord. | | | | |
| | 0,00% | 0,00% | 0,00% | 0,00% | 0,00% | 0,00% | | | | |
| Tipo contenitore | Indif | plastic- | vetro | carta | imb.le. | org. | | | | |
| | 0 | 0 | 0 | 0 | 0 | 0 | | | | |
| Stato di riempimento dei cassonetti | vuoto | 1/4 | 1/2 | 3/4 | pieno | debord. | | | | |
| | 0,00% | 0,00% | 0,00% | 0,00% | 0,00% | 0,00% | | | | |
| Tipo contenitore | Indif | plastic- | vetro | carta | imb.le. | org. | | | | |
| | 0 | 0 | 0 | 0 | 0 | 0 | | | | |

Comune di Morciano

| | | FASCIA | | | | | |
|--|-----------|-----------------------------|-----------|---------|---------------------------------|---------|-----------|
| | | COSTIERA | INTERM. | COLLINA | | | |
| | | 0,00% | 100,00% | 0,00% | | | |
| VIE RILEVATE PER ZONE OMOGENEE | Turistica | 0 | Resid. | 1 | Centro S. | Forese | Compart. |
| | cassonet. | 0 | cassonet. | 20 | cassonet. | 15 | cassonet. |
| Totale cassonetti | | 0 | 20 | 0 | 15 | 5 | |
| Imbrattato | SI | Presenza di rifiuti intorno | | | Stato di pulizia della piazzola | | |
| | 0,00% | SI | NO | ingomb. | Molto Spor. | Sporco | Pulita |
| | NO | 0,00% | 100,00% | 0,00% | 0,00% | 0,00% | 100,00% |
| | 100,00% | | | | | | |
| Litraggio | 360 | 1.700 | 2.400 | 3.200 | Bicom. | Altro | |
| Contenitore | 37,50% | 0,00% | 0,00% | 62,50% | 0,00% | 0,00% | |
| Stato di riempimento dei cassonetti | vuoto | 1/4 | 1/2 | 3/4 | pieno | debord. | |
| | 85,00% | 0,00% | 0,00% | 0,00% | 0,00% | 0,00% | |
| Tipo contenitore | Indif | plastic- | vetro | carta | imb.le. | org. | |
| | 6 | 1 | 7 | 6 | 7 | 7 | |
| Stato di riempimento dei cassonetti | vuoto | 1/4 | 1/2 | 3/4 | pieno | debord. | |
| | 0,00% | 12,50% | 0,00% | 0,00% | 0,00% | 0,00% | |
| Tipo contenitore | Indif | plastic- | vetro | carta | imb.le. | org. | |
| | 2 | 0 | 0 | 1 | 1 | 1 | |
| Stato di riempimento dei cassonetti | vuoto | 1/4 | 1/2 | 3/4 | pieno | debord. | |
| | 0,00% | 0,00% | 2,50% | 0,00% | 0,00% | 0,00% | |
| Tipo contenitore | Indif | plastic- | vetro | carta | imb.le. | org. | |
| | 1 | 0 | 0 | 0 | 0 | 0 | |
| Stato di riempimento dei cassonetti | vuoto | 1/4 | 1/2 | 3/4 | pieno | debord. | |
| | 0,00% | 0,00% | 0,00% | 0,00% | 0,00% | 0,00% | |
| Tipo contenitore | Indif | plastic- | vetro | carta | imb.le. | org. | |
| | 0 | 0 | 0 | 0 | 0 | 0 | |
| Stato di riempimento dei cassonetti | vuoto | 1/4 | 1/2 | 3/4 | pieno | debord. | |
| | 0,00% | 0,00% | 0,00% | 0,00% | 0,00% | 0,00% | |
| Tipo contenitore | Indif | plastic- | vetro | carta | imb.le. | org. | |
| | 0 | 0 | 0 | 0 | 0 | 0 | |
| Stato di riempimento dei cassonetti | vuoto | 1/4 | 1/2 | 3/4 | pieno | debord. | |
| | 0,00% | 0,00% | 0,00% | 0,00% | 0,00% | 0,00% | |
| Tipo contenitore | Indif | plastic- | vetro | carta | imb.le. | org. | |
| | 0 | 0 | 0 | 0 | 0 | 0 | |

Comune di Poggio Berni

| | | FASCIA | | | | | | | | |
|--|-----------|-----------------------------|-----------|---------|---------------------------------|---------|-----------|----|-----------|----|
| | | COSTIERA | INTERM. | COLLINA | | | | | | |
| | | 0,00% | 100,00% | 0,00% | | | | | | |
| VIE RILEVATE PER ZONE OMOGENEE | Turistica | 0 | Resid. | 2 | Centro S. | 0 | Forese | 2 | Compart. | 2 |
| | cassonet. | 0 | cassonet. | 10 | cassonet. | 0 | cassonet. | 26 | cassonet. | 10 |
| Totale cassonetti | | 0 | 10 | 0 | 26 | 10 | | | | |
| Imbrattato | SI | Presenza di rifiuti intorno | | | Stato di pulizia della piazzola | | | | | |
| | 0,00% | SI | NO | ingomb. | Molto Spor. | Sporco | Pulita | | | |
| | NO | 0,00% | 100,00% | 0,00% | 0,00% | 0,00% | 100,00% | | | |
| | 100,00% | | | | | | | | | |
| Litraggio | 360 | 1.700 | 2.400 | 3.200 | Bicom. | Altro | | | | |
| Contenitore | 45,70% | 0,00% | 15,20% | 39,10% | 0,00% | 0,00% | | | | |
| Stato di riempimento dei cassonetti | vuoto | 1/4 | 1/2 | 3/4 | pieno | debord. | | | | |
| | 50,00% | 0,00% | 0,00% | 0,00% | 0,00% | 0,00% | | | | |
| Tipo contenitore | Indif | plastic- | vetro | carta | imb.le. | org. | | | | |
| | 7 | 0 | 6 | 4 | 4 | 2 | | | | |
| Stato di riempimento dei cassonetti | vuoto | 1/4 | 1/2 | 3/4 | pieno | debord. | | | | |
| | 0,00% | 32,60% | 0,00% | 0,00% | 0,00% | 0,00% | | | | |
| Tipo contenitore | Indif | plastic- | vetro | carta | imb.le. | org. | | | | |
| | 3 | 0 | 3 | 3 | 4 | 2 | | | | |
| Stato di riempimento dei cassonetti | vuoto | 1/4 | 1/2 | 3/4 | pieno | debord. | | | | |
| | 0,00% | 0,00% | 13,00% | 0,00% | 0,00% | 0,00% | | | | |
| Tipo contenitore | Indif | plastic- | vetro | carta | imb.le. | org. | | | | |
| | 4 | 0 | 0 | 1 | 1 | 0 | | | | |
| Stato di riempimento dei cassonetti | vuoto | 1/4 | 1/2 | 3/4 | pieno | debord. | | | | |
| | 0,00% | 0,00% | 0,00% | 0,00% | 0,00% | 0,00% | | | | |
| Tipo contenitore | Indif | plastic- | vetro | carta | imb.le. | org. | | | | |
| | 0 | 0 | 0 | 0 | 0 | 0 | | | | |
| Stato di riempimento dei cassonetti | vuoto | 1/4 | 1/2 | 3/4 | pieno | debord. | | | | |
| | 0,00% | 0,00% | 0,00% | 0,00% | 4,40% | 0,00% | | | | |
| Tipo contenitore | Indif | plastic- | vetro | carta | imb.le. | org. | | | | |
| | 1 | 0 | 0 | 0 | 0 | 1 | | | | |
| Stato di riempimento dei cassonetti | vuoto | 1/4 | 1/2 | 3/4 | pieno | debord. | | | | |
| | 0,00% | 0,00% | 0,00% | 0,00% | 0,00% | 0,00% | | | | |
| Tipo contenitore | Indif | plastic- | vetro | carta | imb.le. | org. | | | | |
| | 0 | 0 | 0 | 0 | 0 | 0 | | | | |

Comune di San Clemente

| | | FASCIA | | | | | |
|--|-----------------|-----------------------------|--------------|--------------|---------------------------------|------------------|---------|
| | | COSTIERA | INTERM. | COLLINA | | | |
| | | 0,00% | 100,00% | 0,00% | | | |
| VIE RILEVATE PER ZONE OMOGENEE | Turistica | 0 | 1 | 0 | 1 | 1 | |
| | cassonet. | 0 | 4 | 0 | 33 | 4 | |
| Totale cassonetti | | 0 | 4 | 0 | 33 | 4 | |
| Imbrattato | SI | Presenza di rifiuti intorno | | | Stato di pulizia della piazzola | | |
| | 0,00% | SI | NO | ingomb. | Molto Spor. | Sporco | Pulita |
| | NO | 0,00% | 100,00% | 0,00% | 0,00% | 0,00% | 100,00% |
| | 100,00% | | | | | | |
| Litraggio | 360 | 1.700 | 2.400 | 3.200 | Bicom. | Altro | |
| Contenitore | 31,70% | 0,00% | 0,00% | 68,30% | 0,00% | 0,00% | |
| Stato di riempimento dei cassonetti | vuoto 95,20% | 1/4 0,00% | 1/2 0,00% | 3/4 0,00% | pieno 0,00% | debord. 0,00% | |
| Tipo contenitore | Indif 10 | plastic- 0 | vetro 10 | carta 7 | imb.le. 9 | org. 3 | |
| Stato di riempimento dei cassonetti | vuoto 0,00% | 1/4 2,40% | 1/2 0,00% | 3/4 0,00% | pieno 0,00% | debord. 0,00% | |
| Tipo contenitore | Indif 0 | plastic- 0 | vetro 0 | carta 1 | imb.le. 0 | org. 0 | |
| Stato di riempimento dei cassonetti | vuoto 0,00% | 1/4 0,00% | 1/2 0,00% | 3/4 0,00% | pieno 0,00% | debord. 0,00% | |
| Tipo contenitore | Indif 0 | plastic- 0 | vetro 0 | carta 0 | imb.le. 0 | org. 0 | |
| Stato di riempimento dei cassonetti | vuoto 0,00% | 1/4 0,00% | 1/2 0,00% | 3/4 0,00% | pieno 0,00% | debord. 0,00% | |
| Tipo contenitore | Indif 0 | plastic- 0 | vetro 0 | carta 0 | imb.le. 0 | org. 0 | |
| Stato di riempimento dei cassonetti | vuoto 0,00% | 1/4 0,00% | 1/2 0,00% | 3/4 0,00% | pieno 0,00% | debord. 0,00% | |
| Tipo contenitore | Indif 0 | plastic- 0 | vetro 0 | carta 0 | imb.le. 0 | org. 0 | |
| Stato di riempimento dei cassonetti | vuoto 0,00% | 1/4 0,00% | 1/2 0,00% | 3/4 0,00% | pieno 0,00% | debord. 2,40% | |
| Tipo contenitore | Indif 0 | plastic- 0 | vetro 0 | carta 1 | imb.le. 0 | org. 0 | |

Comune di San Giovanni in M.

| | | | | | FASCIA | | |
|--|-----------------|-----------------------------|---------------|--------------|---------------------------------|-------------------|---------|
| | | | | | COSTIERA | INTERM. | COLLINA |
| | | | | | 33,30% | 66,70% | 0,00% |
| VIE RILEVATE PER ZONE OMOGENEE | | Turistica | Resid. | Centro S. | Forese | Compart. | |
| | | 0 | 2 | 0 | 2 | 2 | |
| | | cassonet. | cassonet. | cassonet. | cassonet. | cassonet. | |
| Totale cassonetti | | 0 | 12 | 0 | 9 | 14 | |
| Imbrattato | SI | Presenza di rifiuti intorno | | | Stato di pulizia della piazzola | | |
| | 0,00% | SI | NO | ingomb. | Molto Spor. | Sporco | Pulita |
| | NO | 11,40% | 88,60% | 0,00% | 0,00% | 0,00% | 100,00% |
| | 100,00% | | | | | | |
| Litraggio | 360 | 1.700 | 2.400 | 3.200 | Bicom. | Altro | |
| Contenitore | 31,40% | 0,00% | 2,90% | 65,70% | 0,00% | 0,00% | |
| Stato di riempimento dei cassonetti | vuoto 14,30% | 1/4 0,00% | 1/2 0,00% | 3/4 0,00% | pieno 0,00% | debord. 0,00% | |
| Tipo contenitore | Indif 3 | plastic- 0 | vetro 1 | carta 1 | imb.le. 0 | org. 0 | |
| Stato di riempimento dei cassonetti | vuoto 0,00% | 1/4 40,00% | 1/2 0,00% | 3/4 0,00% | pieno 0,00% | debord. 0,00% | |
| Tipo contenitore | Indif 3 | plastic- 0 | vetro 3 | carta 4 | imb.le. 4 | org. 0 | |
| Stato di riempimento dei cassonetti | vuoto 0,00% | 1/4 0,00% | 1/2 28,60% | 3/4 0,00% | pieno 0,00% | debord. 0,00% | |
| Tipo contenitore | Indif 1 | plastic- 0 | vetro 5 | carta 2 | imb.le. 1 | org. 1 | |
| Stato di riempimento dei cassonetti | vuoto 0,00% | 1/4 0,00% | 1/2 0,00% | 3/4 2,90% | pieno 0,00% | debord. 0,00% | |
| Tipo contenitore | Indif 0 | plastic- 0 | vetro 0 | carta 0 | imb.le. 0 | org. 1 | |
| Stato di riempimento dei cassonetti | vuoto 0,00% | 1/4 0,00% | 1/2 0,00% | 3/4 0,00% | pieno 0,00% | debord. 0,00% | |
| Tipo contenitore | Indif 0 | plastic- 0 | vetro 0 | carta 0 | imb.le. 0 | org. 0 | |
| Stato di riempimento dei cassonetti | vuoto 0,00% | 1/4 0,00% | 1/2 0,00% | 3/4 0,00% | pieno 0,00% | debord. 14,20% | |
| Tipo contenitore | Indif 1 | plastic- 0 | vetro 0 | carta 2 | imb.le. 2 | org. 0 | |

Comune di Santarcangelo di R.

| | | FASCIA | | | | | |
|--|-----------|-----------------------------|-----------|-----------|---------------------------------|---------|---------|
| | | COSTIERA | INTERM. | COLLINA | | | |
| | | 0,00% | 100,00% | 0,00% | | | |
| VIE RILEVATE PER ZONE OMOGENEE | Turistica | Resid. | Centro S. | Forese | Compart. | | |
| | 0 | 3 | 2 | 3 | 3 | | |
| Totale cassonetti | cassonet. | cassonet. | cassonet. | cassonet. | cassonet. | | |
| | 0 | 43 | 13 | 32 | 18 | | |
| Imbrattato | SI | Presenza di rifiuti intorno | | | Stato di pulizia della piazzola | | |
| | 0,00% | SI | NO | ingomb. | Molto Spor. | Sporco | Pulita |
| | NO | 4,70% | 95,30% | 0,00% | 0,00% | 0,00% | 100,00% |
| | 100,00% | | | | | | |
| Litraggio | 360 | 1.700 | 2.400 | 3.200 | Bicom. | Altro | |
| Contenitore | 36,80% | 0,00% | 21,70% | 41,50% | 0,00% | 0,00% | |
| Stato di riempimento dei cassonetti | vuoto | 1/4 | 1/2 | 3/4 | pieno | debord. | |
| | 24,50% | 0,00% | 0,00% | 0,00% | 0,00% | 0,00% | |
| Tipo contenitore | Indif | plastic- | vetro | carta | imb.le. | org. | |
| | 6 | 0 | 6 | 6 | 3 | 5 | |
| Stato di riempimento dei cassonetti | vuoto | 1/4 | 1/2 | 3/4 | pieno | debord. | |
| | 0,00% | 50,00% | 0,00% | 0,00% | 0,00% | 0,00% | |
| Tipo contenitore | Indif | plastic- | vetro | carta | imb.le. | org. | |
| | 19 | 0 | 12 | 10 | 7 | 5 | |
| Stato di riempimento dei cassonetti | vuoto | 1/4 | 1/2 | 3/4 | pieno | debord. | |
| | 0,00% | 0,00% | 8,50% | 0,00% | 0,00% | 0,00% | |
| Tipo contenitore | Indif | plastic- | vetro | carta | imb.le. | org. | |
| | 3 | 0 | 3 | 2 | 1 | 0 | |
| Stato di riempimento dei cassonetti | vuoto | 1/4 | 1/2 | 3/4 | pieno | debord. | |
| | 0,00% | 0,00% | 0,00% | 13,30% | 0,00% | 0,00% | |
| Tipo contenitore | Indif | plastic- | vetro | carta | imb.le. | org. | |
| | 6 | 0 | 4 | 3 | 1 | 0 | |
| Stato di riempimento dei cassonetti | vuoto | 1/4 | 1/2 | 3/4 | pieno | debord. | |
| | 0,00% | 0,00% | 0,00% | 0,00% | 0,90% | 0,00% | |
| Tipo contenitore | Indif | plastic- | vetro | carta | imb.le. | org. | |
| | 0 | 0 | 0 | 1 | 0 | 0 | |
| Stato di riempimento dei cassonetti | vuoto | 1/4 | 1/2 | 3/4 | pieno | debord. | |
| | 0,00% | 0,00% | 0,00% | 0,00% | 0,00% | 2,80% | |
| Tipo contenitore | Indif | plastic- | vetro | carta | imb.le. | org. | |
| | 2 | 0 | 0 | 1 | 0 | 0 | |

Servizio di verifica della raccolta indifferenziata e differenziata sul territorio provinciale nei dodici mesi a disposizione

1° Campagna di controllo Fascia COLLINARE

VIE RILEVATE
PER ZONE OMOGENEE

| Turistica | Resid. | Centro S. | Forese | Compart. |
|-----------|-----------|-----------|-----------|-----------|
| 0 | 8 | 1 | 8 | 2 |
| cassonet. | cassonet. | cassonet. | cassonet. | cassonet. |
| 0 | 82 | 4 | 40 | 14 |

Totale cassonetti

| Imbrattato | SI |
|------------|----------------|
| | 0,00% |
| NO | |
| | 100,00% |

Presenza di rifiuti intorno

| SI | NO | ingomb. |
|--------------|---------------|--------------|
| 0,00% | 98,49% | 1,51% |

Stato di pulizia della piazzola

| Molto Spor. | Sporco | Pulita |
|--------------|--------------|---------------|
| 1,51% | 0,00% | 98,49% |

Litraggio
Contenitore

| 360 | 1.700 | 2.400 | 3.200 | Bicom. | Altro |
|---------------|--------------|---------------|---------------|--------------|--------------|
| 48,01% | 0,00% | 27,40% | 24,59% | 0,00% | 0,00% |

Stato di riempimento dei cassonetti

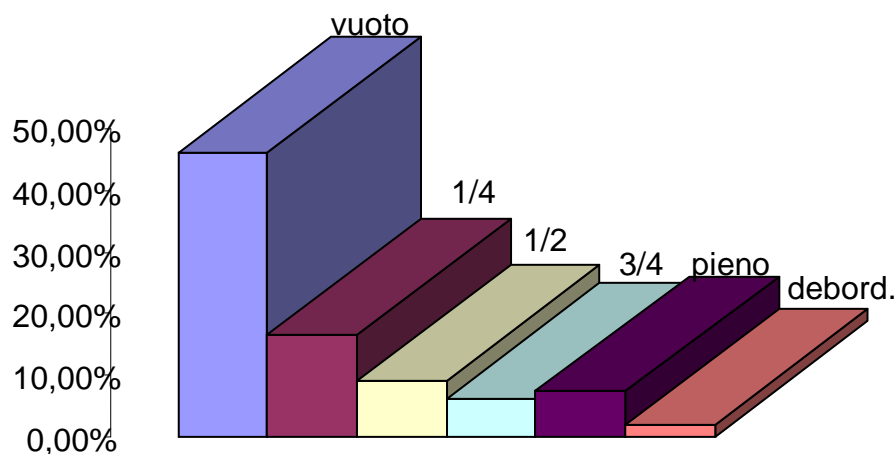

Comune di Gemmano

| | | FASCIA | | | | | |
|--|-----------------------------|-----------|-----------|---------------------------------|-------------|-----------|---------|
| | | COSTIERA | INTERM. | COLLINA | | | |
| | | 0,00% | 0,00% | 100,00% | | | |
| VIE RILEVATE PER ZONE OMOGENEE | | Turistica | Resid. | Centro S. | Forese | Compart. | |
| | | 0 | 1 | 0 | 1 | 0 | |
| | | cassonet. | cassonet. | cassonet. | cassonet. | cassonet. | |
| Totale cassonetti | | 0 | 8 | 0 | 4 | 0 | |
| Imbrattato | Presenza di rifiuti intorno | | | Stato di pulizia della piazzola | | | |
| | SI | SI | NO | ingomb. | Molto Spor. | Sporco | Pulita |
| | 0,00% | 0,00% | 100,00% | 0,00% | 0,00% | 0,00% | 100,00% |
| | NO | | | | | | |
| | 100,00% | | | | | | |
| Litraggio | 360 | 1.700 | 2.400 | 3.200 | Bicom. | Altro | |
| Contenitore | 25,00% | 0,00% | 33,30% | 41,70% | 0,00% | 0,00% | |
| Stato di riempimento dei cassonetti | vuoto | 1/4 | 1/2 | 3/4 | pieno | debord. | |
| | 41,70% | 0,00% | 0,00% | 0,00% | 0,00% | 0,00% | |
| | Indif | plastic- | vetro | carta | imb.le. | org. | |
| Tipo contenitore | 2 | 0 | 1 | 0 | 2 | 0 | |
| Stato di riempimento dei cassonetti | vuoto | 1/4 | 1/2 | 3/4 | pieno | debord. | |
| | 0,00% | 16,70% | 0,00% | 0,00% | 0,00% | 0,00% | |
| | Indif | plastic- | vetro | carta | imb.le. | org. | |
| Tipo contenitore | 0 | 0 | 1 | 1 | 0 | 0 | |
| Stato di riempimento dei cassonetti | vuoto | 1/4 | 1/2 | 3/4 | pieno | debord. | |
| | 0,00% | 0,00% | 33,30% | 0,00% | 0,00% | 0,00% | |
| | Indif | plastic- | vetro | carta | imb.le. | org. | |
| Tipo contenitore | 1 | 0 | 1 | 1 | 1 | 0 | |
| Stato di riempimento dei cassonetti | vuoto | 1/4 | 1/2 | 3/4 | pieno | debord. | |
| | 0,00% | 0,00% | 0,00% | 0,00% | 0,00% | 0,00% | |
| | Indif | plastic- | vetro | carta | imb.le. | org. | |
| Tipo contenitore | 0 | 0 | 0 | 0 | 0 | 0 | |
| Stato di riempimento dei cassonetti | vuoto | 1/4 | 1/2 | 3/4 | pieno | debord. | |
| | 0,00% | 0,00% | 0,00% | 0,00% | 8,30% | 0,00% | |
| | Indif | plastic- | vetro | carta | imb.le. | org. | |
| Tipo contenitore | 0 | 0 | 0 | 1 | 0 | 0 | |
| Stato di riempimento dei cassonetti | vuoto | 1/4 | 1/2 | 3/4 | pieno | debord. | |
| | 0,00% | 0,00% | 0,00% | 0,00% | 0,00% | 0,00% | |
| | Indif | plastic- | vetro | carta | imb.le. | org. | |
| Tipo contenitore | 0 | 0 | 0 | 0 | 0 | 0 | |

Comune di Mondaino

| | | FASCIA | | | | | | |
|--|-----------------------------|-----------|-----------|---------------------------------|-------------|-----------|---------|--|
| | | COSTIERA | INTERM. | COLLINA | | | | |
| | | 0,00% | 0,00% | 100,00% | | | | |
| VIE RILEVATE PER ZONE OMOGENEE | | Turistica | Resid. | Centro S. | Forese | Compart. | | |
| | | 0 | 1 | 0 | 1 | 0 | | |
| Totale cassonetti | | cassonet. | cassonet. | cassonet. | cassonet. | cassonet. | | |
| | | 0 | 14 | 0 | 9 | 0 | | |
| Imbrattato | Presenza di rifiuti intorno | | | Stato di pulizia della piazzola | | | | |
| | SI | SI | NO | ingomb. | Molto Spor. | Sporco | Pulita | |
| | 0,00% | 0,00% | 100,00% | 0,00% | 0,00% | 0,00% | 100,00% | |
| | NO | | | | | | | |
| | | 100,00% | | | | | | |
| Litraggio | 360 | 1.700 | 2.400 | 3.200 | Bicom. | Altro | | |
| Contenitore | 47,80% | 0,00% | 21,80% | 30,40% | 0,00% | 0,00% | | |
| Stato di riempimento dei cassonetti | vuoto | 1/4 | 1/2 | 3/4 | pieno | debord. | | |
| | 39,10% | 0,00% | 0,00% | 0,00% | 0,00% | 0,00% | | |
| Tipo contenitore | Indif | plastic- | vetro | carta | imb.le. | org. | | |
| | 2 | 0 | 1 | 4 | 2 | 0 | | |
| Stato di riempimento dei cassonetti | vuoto | 1/4 | 1/2 | 3/4 | pieno | debord. | | |
| | 0,00% | 13,00% | 0,00% | 0,00% | 0,00% | 0,00% | | |
| Tipo contenitore | Indif | plastic- | vetro | carta | imb.le. | org. | | |
| | 1 | 0 | 2 | 0 | 0 | 0 | | |
| Stato di riempimento dei cassonetti | vuoto | 1/4 | 1/2 | 3/4 | pieno | debord. | | |
| | 0,00% | 0,00% | 8,70% | 0,00% | 0,00% | 0,00% | | |
| Tipo contenitore | Indif | plastic- | vetro | carta | imb.le. | org. | | |
| | 1 | 0 | 0 | 1 | 0 | 0 | | |
| Stato di riempimento dei cassonetti | vuoto | 1/4 | 1/2 | 3/4 | pieno | debord. | | |
| | 0,00% | 0,00% | 0,00% | 8,70% | 0,00% | 0,00% | | |
| Tipo contenitore | Indif | plastic- | vetro | carta | imb.le. | org. | | |
| | 1 | 0 | 1 | 0 | 0 | 0 | | |
| Stato di riempimento dei cassonetti | vuoto | 1/4 | 1/2 | 3/4 | pieno | debord. | | |
| | 0,00% | 0,00% | 0,00% | 0,00% | 21,80% | 0,00% | | |
| Tipo contenitore | Indif | plastic- | vetro | carta | imb.le. | org. | | |
| | 2 | 0 | 2 | 0 | 1 | 0 | | |
| Stato di riempimento dei cassonetti | vuoto | 1/4 | 1/2 | 3/4 | pieno | debord. | | |
| | 0,00% | 0,00% | 0,00% | 0,00% | 0,00% | 8,70% | | |
| Tipo contenitore | Indif | plastic- | vetro | carta | imb.le. | org. | | |
| | 2 | 0 | 0 | 0 | 0 | 0 | | |

Comune di Monte Colombo

| | | FASCIA | | | | | |
|--|-----------------|-----------------------------|---------------|---------------|---------------------------------|------------------|---------|
| | | COSTIERA | INTERM. | COLLINA | | | |
| | | 0,00% | 0,00% | 100,00% | | | |
| VIE RILEVATE PER ZONE OMOGENEE | Turistica | 0 | 1 | 0 | 1 | 1 | |
| | cassonet. | 0 | 5 | 0 | 2 | 5 | |
| Totale cassonetti | | 0 | 5 | 0 | 2 | 5 | |
| Imbrattato | SI | Presenza di rifiuti intorno | | | Stato di pulizia della piazzola | | |
| | 0,00% | SI | NO | ingomb. | Molto Spor. | Sporco | Pulita |
| | NO | 0,00% | 100,00% | 0,00% | 0,00% | 0,00% | 100,00% |
| | 100,00% | | | | | | |
| Litraggio | 360 | 1.700 | 2.400 | 3.200 | Bicom. | Altro | |
| Contenitore | 66,60% | 0,00% | 16,70% | 16,70% | 0,00% | 0,00% | |
| Stato di riempimento dei cassonetti | vuoto 33,30% | 1/4 0,00% | 1/2 0,00% | 3/4 0,00% | pieno 0,00% | debord. 0,00% | |
| Tipo contenitore | Indif 1 | plastic- 0 | vetro 1 | carta 1 | imb.le. 1 | org. 0 | |
| Stato di riempimento dei cassonetti | vuoto 0,00% | 1/4 8,30% | 1/2 0,00% | 3/4 0,00% | pieno 0,00% | debord. 0,00% | |
| Tipo contenitore | Indif 1 | plastic- 0 | vetro 0 | carta 0 | imb.le. 0 | org. 0 | |
| Stato di riempimento dei cassonetti | vuoto 0,00% | 1/4 0,00% | 1/2 16,70% | 3/4 0,00% | pieno 0,00% | debord. 0,00% | |
| Tipo contenitore | Indif 2 | plastic- 0 | vetro 0 | carta 0 | imb.le. 0 | org. 0 | |
| Stato di riempimento dei cassonetti | vuoto 0,00% | 1/4 0,00% | 1/2 0,00% | 3/4 41,70% | pieno 0,00% | debord. 0,00% | |
| Tipo contenitore | Indif 4 | plastic- 0 | vetro 1 | carta 0 | imb.le. 0 | org. 0 | |
| Stato di riempimento dei cassonetti | vuoto 0,00% | 1/4 0,00% | 1/2 0,00% | 3/4 0,00% | pieno 0,00% | debord. 0,00% | |
| Tipo contenitore | Indif 0 | plastic- 0 | vetro 0 | carta 0 | imb.le. 0 | org. 0 | |
| Stato di riempimento dei cassonetti | vuoto 0,00% | 1/4 0,00% | 1/2 0,00% | 3/4 0,00% | pieno 0,00% | debord. 0,00% | |
| Tipo contenitore | Indif 0 | plastic- 0 | vetro 0 | carta 0 | imb.le. 0 | org. 0 | |

Comune di Montefiore

| | | FASCIA | | | | | | | | |
|--|-----------|-----------------------------|-----------|---------|---------------------------------|---------|-----------|---|-----------|---|
| | | COSTIERA | INTERM. | COLLINA | | | | | | |
| | | 0,00% | 0,00% | 100,00% | | | | | | |
| VIE RILEVATE PER ZONE OMOGENEE | Turistica | 0 | Resid. | 1 | Centro S. | 0 | Forese | 1 | Compart. | 0 |
| | cassonet. | 0 | cassonet. | 9 | cassonet. | 0 | cassonet. | 2 | cassonet. | 0 |
| Totale cassonetti | | 0 | 9 | 0 | 2 | 0 | | | | |
| Imbrattato | SI | Presenza di rifiuti intorno | | | Stato di pulizia della piazzola | | | | | |
| | 0,00% | SI | NO | ingomb. | Molto Spor. | Sporco | Pulita | | | |
| | NO | 0,00% | 100,00% | 0,00% | 0,00% | 0,00% | 100,00% | | | |
| | 100,00% | | | | | | | | | |
| Litraggio | 360 | 1.700 | 2.400 | 3.200 | Bicom. | Altro | | | | |
| Contenitore | 72,70% | 0,00% | 27,30% | 0,00% | 0,00% | 0,00% | | | | |
| Stato di riempimento dei cassonetti | vuoto | 1/4 | 1/2 | 3/4 | pieno | debord. | | | | |
| | 0,00% | 0,00% | 0,00% | 0,00% | 0,00% | 0,00% | | | | |
| Tipo contenitore | Indif | plastic- | vetro | carta | imb.le. | org. | | | | |
| | 0 | 0 | 0 | 0 | 0 | 0 | | | | |
| Stato di riempimento dei cassonetti | vuoto | 1/4 | 1/2 | 3/4 | pieno | debord. | | | | |
| | 0,00% | 0,00% | 0,00% | 0,00% | 0,00% | 0,00% | | | | |
| Tipo contenitore | Indif | plastic- | vetro | carta | imb.le. | org. | | | | |
| | 0 | 0 | 0 | 0 | 0 | 0 | | | | |
| Stato di riempimento dei cassonetti | vuoto | 1/4 | 1/2 | 3/4 | pieno | debord. | | | | |
| | 0,00% | 0,00% | 0,00% | 0,00% | 0,00% | 0,00% | | | | |
| Tipo contenitore | Indif | plastic- | vetro | carta | imb.le. | org. | | | | |
| | 0 | 0 | 0 | 0 | 0 | 0 | | | | |
| Stato di riempimento dei cassonetti | vuoto | 1/4 | 1/2 | 3/4 | pieno | debord. | | | | |
| | 0,00% | 0,00% | 0,00% | 0,00% | 0,00% | 0,00% | | | | |
| Tipo contenitore | Indif | plastic- | vetro | carta | imb.le. | org. | | | | |
| | 0 | 0 | 0 | 0 | 0 | 0 | | | | |
| Stato di riempimento dei cassonetti | vuoto | 1/4 | 1/2 | 3/4 | pieno | debord. | | | | |
| | 0,00% | 0,00% | 0,00% | 0,00% | 0,00% | 0,00% | | | | |
| Tipo contenitore | Indif | plastic- | vetro | carta | imb.le. | org. | | | | |
| | 0 | 0 | 0 | 0 | 0 | 0 | | | | |
| Stato di riempimento dei cassonetti | vuoto | 1/4 | 1/2 | 3/4 | pieno | debord. | | | | |
| | 0,00% | 0,00% | 0,00% | 0,00% | 0,00% | 0,00% | | | | |
| Tipo contenitore | Indif | plastic- | vetro | carta | imb.le. | org. | | | | |
| | 8 | 0 | 1 | 1 | 0 | 1 | | | | |

Comune di Montegrolfo

| | | FASCIA | | | | | |
|--|-------------------|-----------------------------|--------------|--------------|---------------------------------|------------------|---------|
| | | COSTIERA | INTERM. | COLLINA | | | |
| | | 0,00% | 0,00% | 100,00% | | | |
| VIE RILEVATE PER ZONE OMOGENEE | Turistica | 0 | 1 | 0 | 1 | 0 | |
| | cassonet. | | cassonet. | cassonet. | cassonet. | cassonet. | |
| | Totale cassonetti | 0 | 5 | 0 | 8 | 0 | |
| Imbrattato | SI | Presenza di rifiuti intorno | | | Stato di pulizia della piazzola | | |
| | 0,00% | SI | NO | ingomb. | Molto Spor. | Sporco | Pulita |
| | 100,00% | 0,00% | 100,00% | 0,00% | 0,00% | 0,00% | 100,00% |
| Litraggio | 360 | 1.700 | 2.400 | 3.200 | Bicom. | Altro | |
| Contenitore | 46,20% | 0,00% | 23,00% | 30,80% | 0,00% | 0,00% | |
| Stato di riempimento dei cassonetti | vuoto 61,50% | 1/4 0,00% | 1/2 0,00% | 3/4 0,00% | pieno 0,00% | debord. 0,00% | |
| Tipo contenitore | Indif 2 | plastic- 0 | vetro 3 | carta 1 | imb.le. 2 | org. 0 | |
| Stato di riempimento dei cassonetti | vuoto 0,00% | 1/4 23,10% | 1/2 0,00% | 3/4 0,00% | pieno 0,00% | debord. 0,00% | |
| Tipo contenitore | Indif 1 | plastic- 0 | vetro 0 | carta 1 | imb.le. 1 | org. 0 | |
| Stato di riempimento dei cassonetti | vuoto 0,00% | 1/4 0,00% | 1/2 7,70% | 3/4 0,00% | pieno 0,00% | debord. 0,00% | |
| Tipo contenitore | Indif 0 | plastic- 0 | vetro 1 | carta 0 | imb.le. 0 | org. 0 | |
| Stato di riempimento dei cassonetti | vuoto 0,00% | 1/4 0,00% | 1/2 0,00% | 3/4 0,00% | pieno 0,00% | debord. 0,00% | |
| Tipo contenitore | Indif 0 | plastic- 0 | vetro 0 | carta 0 | imb.le. 0 | org. 0 | |
| Stato di riempimento dei cassonetti | vuoto 0,00% | 1/4 0,00% | 1/2 0,00% | 3/4 0,00% | pieno 0,00% | debord. 0,00% | |
| Tipo contenitore | Indif 0 | plastic- 0 | vetro 0 | carta 0 | imb.le. 0 | org. 0 | |
| Stato di riempimento dei cassonetti | vuoto 0,00% | 1/4 0,00% | 1/2 0,00% | 3/4 0,00% | pieno 0,00% | debord. 7,70% | |
| Tipo contenitore | Indif 0 | plastic- 0 | vetro 0 | carta 1 | imb.le. 0 | org. 0 | |

Comune di Saludecio

| | | FASCIA | | | | | |
|--|---------|-----------------------------|-----------|-----------|---------------------------------|-----------|---------|
| | | COSTIERA | INTERM. | COLLINA | | | |
| | | 0,00% | 0,00% | 100,00% | | | |
| VIE RILEVATE PER ZONE OMOGENEE | | Turistica | Resid. | Centro S. | Forese | Compart. | |
| | | 0 | 1 | 0 | 1 | 0 | |
| | | cassonet. | cassonet. | cassonet. | cassonet. | cassonet. | |
| Totale cassonetti | | 0 | 5 | 0 | 2 | 0 | |
| Imbrattato | SI | Presenza di rifiuti intorno | | | Stato di pulizia della piazzola | | |
| | 0,00% | SI | NO | ingomb. | Molto Spor. | Sporco | Pulita |
| | NO | 0,00% | 100,00% | 0,00% | 0,00% | 0,00% | 100,00% |
| | 100,00% | | | | | | |
| Litraggio | 360 | 1.700 | 2.400 | 3.200 | Bicom. | Altro | |
| Contenitore | 28,60% | 0,00% | 42,80% | 28,60% | 0,00% | 0,00% | |
| Stato di riempimento dei cassonetti | vuoto | 1/4 | 1/2 | 3/4 | pieno | debord. | |
| | 0,00% | 0,00% | 0,00% | 0,00% | 0,00% | 0,00% | |
| | Indif | plastic- | vetro | carta | imb.le. | org. | |
| Tipo contenitore | 0 | 0 | 0 | 0 | 0 | 0 | |
| Stato di riempimento dei cassonetti | vuoto | 1/4 | 1/2 | 3/4 | pieno | debord. | |
| | 0,00% | 71,40% | 0,00% | 0,00% | 0,00% | 0,00% | |
| | Indif | plastic- | vetro | carta | imb.le. | org. | |
| Tipo contenitore | 2 | 0 | 1 | 1 | 1 | 0 | |
| Stato di riempimento dei cassonetti | vuoto | 1/4 | 1/2 | 3/4 | pieno | debord. | |
| | 0,00% | 0,00% | 0,00% | 0,00% | 0,00% | 0,00% | |
| | Indif | plastic- | vetro | carta | imb.le. | org. | |
| Tipo contenitore | 0 | 0 | 0 | 0 | 0 | 0 | |
| Stato di riempimento dei cassonetti | vuoto | 1/4 | 1/2 | 3/4 | pieno | debord. | |
| | 0,00% | 0,00% | 0,00% | 0,00% | 28,60% | 0,00% | |
| | Indif | plastic- | vetro | carta | imb.le. | org. | |
| Tipo contenitore | 1 | 0 | 1 | 0 | 0 | 0 | |
| Stato di riempimento dei cassonetti | vuoto | 1/4 | 1/2 | 3/4 | pieno | debord. | |
| | 0,00% | 0,00% | 0,00% | 0,00% | 0,00% | 0,00% | |
| | Indif | plastic- | vetro | carta | imb.le. | org. | |
| Tipo contenitore | 0 | 0 | 0 | 0 | 0 | 0 | |

Comune di Torriana

| | | FASCIA | | | | | |
|--|-----------------------------|-----------|-----------|---------------------------------|-------------|-----------|---------|
| | | COSTIERA | INTERM. | COLLINA | | | |
| | | 0,00% | 0,00% | 100,00% | | | |
| VIE RILEVATE PER ZONE OMOGENEE | | Turistica | Resid. | Centro S. | Forese | Compart. | |
| | | 0 | 1 | 1 | 1 | 0 | |
| | | cassonet. | cassonet. | cassonet. | cassonet. | cassonet. | |
| Totale cassonetti | | 0 | 20 | 4 | 5 | 0 | |
| Imbrattato | Presenza di rifiuti intorno | | | Stato di pulizia della piazzola | | | |
| | SI | SI | NO | ingomb. | Molto Spor. | Sporco | Pulita |
| | 0,00% | 0,00% | 100,00% | 0,00% | 0,00% | 0,00% | 100,00% |
| | NO | | | | | | |
| | 100,00% | | | | | | |
| Litraggio | 360 | 1.700 | 2.400 | 3.200 | Bicom. | Altro | |
| Contenitore | 51,70% | 0,00% | 48,30% | 0,00% | 0,00% | 0,00% | |
| Stato di riempimento dei cassonetti | vuoto | 1/4 | 1/2 | 3/4 | pieno | debord. | |
| | 100,00% | 0,00% | 0,00% | 0,00% | 0,00% | 0,00% | |
| Tipo contenitore | Indif | plastic- | vetro | carta | imb.le. | org. | |
| | 9 | 0 | 8 | 6 | 6 | 0 | |
| Stato di riempimento dei cassonetti | vuoto | 1/4 | 1/2 | 3/4 | pieno | debord. | |
| | 0,00% | 0,00% | 0,00% | 0,00% | 0,00% | 0,00% | |
| Tipo contenitore | Indif | plastic- | vetro | carta | imb.le. | org. | |
| | 0 | 0 | 0 | 0 | 0 | 0 | |
| Stato di riempimento dei cassonetti | vuoto | 1/4 | 1/2 | 3/4 | pieno | debord. | |
| | 0,00% | 0,00% | 0,00% | 0,00% | 0,00% | 0,00% | |
| Tipo contenitore | Indif | plastic- | vetro | carta | imb.le. | org. | |
| | 0 | 0 | 0 | 0 | 0 | 0 | |
| Stato di riempimento dei cassonetti | vuoto | 1/4 | 1/2 | 3/4 | pieno | debord. | |
| | 0,00% | 0,00% | 0,00% | 0,00% | 0,00% | 0,00% | |
| Tipo contenitore | Indif | plastic- | vetro | carta | imb.le. | org. | |
| | 0 | 0 | 0 | 0 | 0 | 0 | |
| Stato di riempimento dei cassonetti | vuoto | 1/4 | 1/2 | 3/4 | pieno | debord. | |
| | 0,00% | 0,00% | 0,00% | 0,00% | 0,00% | 0,00% | |
| Tipo contenitore | Indif | plastic- | vetro | carta | imb.le. | org. | |
| | 0 | 0 | 0 | 0 | 0 | 0 | |
| Stato di riempimento dei cassonetti | vuoto | 1/4 | 1/2 | 3/4 | pieno | debord. | |
| | 0,00% | 0,00% | 0,00% | 0,00% | 0,00% | 0,00% | |
| Tipo contenitore | Indif | plastic- | vetro | carta | imb.le. | org. | |
| | 0 | 0 | 0 | 0 | 0 | 0 | |

Comune di Verucchio

| | | FASCIA | | | | | |
|--|---------|-----------------------------|-----------|-----------|---------------------------------|-----------|--------|
| | | COSTIERA | INTERM. | COLLINA | | | |
| | | 0,00% | 100,00% | 0,00% | | | |
| VIE RILEVATE PER ZONE OMOGENEE | | Turistica | Resid. | Centro S. | Forese | Compart. | |
| | | 0 | 1 | 0 | 1 | 1 | |
| Totale cassonetti | | cassonet. | cassonet. | cassonet. | cassonet. | cassonet. | |
| | | 0 | 16 | 0 | 8 | 9 | |
| Imbrattato | SI | Presenza di rifiuti intorno | | | Stato di pulizia della piazzola | | |
| | 0,00% | SI | NO | ingomb. | Molto Spor. | Sporco | Pulita |
| | NO | 0,00% | 87,90% | 12,10% | 12,10% | 0,00% | 87,90% |
| | 100,00% | | | | | | |
| Litraggio | 360 | 1.700 | 2.400 | 3.200 | Bicom. | Altro | |
| Contenitore | 45,50% | 0,00% | 6,00% | 48,50% | 0,00% | 0,00% | |
| Stato di riempimento dei cassonetti | vuoto | 1/4 | 1/2 | 3/4 | pieno | debord. | |
| | 93,90% | 0,00% | 0,00% | 0,00% | 0,00% | 0,00% | |
| Tipo contenitore | Indif | plastic- | vetro | carta | imb.le. | org. | |
| | 8 | 0 | 8 | 7 | 5 | 3 | |
| Stato di riempimento dei cassonetti | vuoto | 1/4 | 1/2 | 3/4 | pieno | debord. | |
| | 0,00% | 0,00% | 0,00% | 0,00% | 0,00% | 0,00% | |
| Tipo contenitore | Indif | plastic- | vetro | carta | imb.le. | org. | |
| | 0 | 0 | 0 | 0 | 0 | 0 | |
| Stato di riempimento dei cassonetti | vuoto | 1/4 | 1/2 | 3/4 | pieno | debord. | |
| | 0,00% | 0,00% | 6,10% | 0,00% | 0,00% | 0,00% | |
| Tipo contenitore | Indif | plastic- | vetro | carta | imb.le. | org. | |
| | 1 | 0 | 0 | 0 | 1 | 0 | |
| Stato di riempimento dei cassonetti | vuoto | 1/4 | 1/2 | 3/4 | pieno | debord. | |
| | 0,00% | 0,00% | 0,00% | 0,00% | 0,00% | 0,00% | |
| Tipo contenitore | Indif | plastic- | vetro | carta | imb.le. | org. | |
| | 0 | 0 | 0 | 0 | 0 | 0 | |
| Stato di riempimento dei cassonetti | vuoto | 1/4 | 1/2 | 3/4 | pieno | debord. | |
| | 0,00% | 0,00% | 0,00% | 0,00% | 0,00% | 0,00% | |
| Tipo contenitore | Indif | plastic- | vetro | carta | imb.le. | org. | |
| | 0 | 0 | 0 | 0 | 0 | 0 | |
| Stato di riempimento dei cassonetti | vuoto | 1/4 | 1/2 | 3/4 | pieno | debord. | |
| | 0,00% | 0,00% | 0,00% | 0,00% | 0,00% | 0,00% | |
| Tipo contenitore | Indif | plastic- | vetro | carta | imb.le. | org. | |
| | 0 | 0 | 0 | 0 | 0 | 0 | |